



Comissão Própria de Avaliação - CPA

Prof^ª. Ma. Michele Abib Pernice
Coordenadora do CPA

cpa.it@unisepe.com.br

Comissão Própria de Avaliação FASUPI

Prof^a Ma. Michele Abib Pernice – Coordenação da CPA



Prof^o Me. Fleury Candido Queiroz – Representante dos coordenadores;

Prof^a Me. Katia Domingues Blotta – Representante do corpo docente;

Glaucia Relva Honorato da Silva – Representante do corpo técnico administrativo;

Rosimeire Aparecida da Cruz - Representante social do município;



Amanda Batista do Nascimento Souza – Representante do corpo discente.

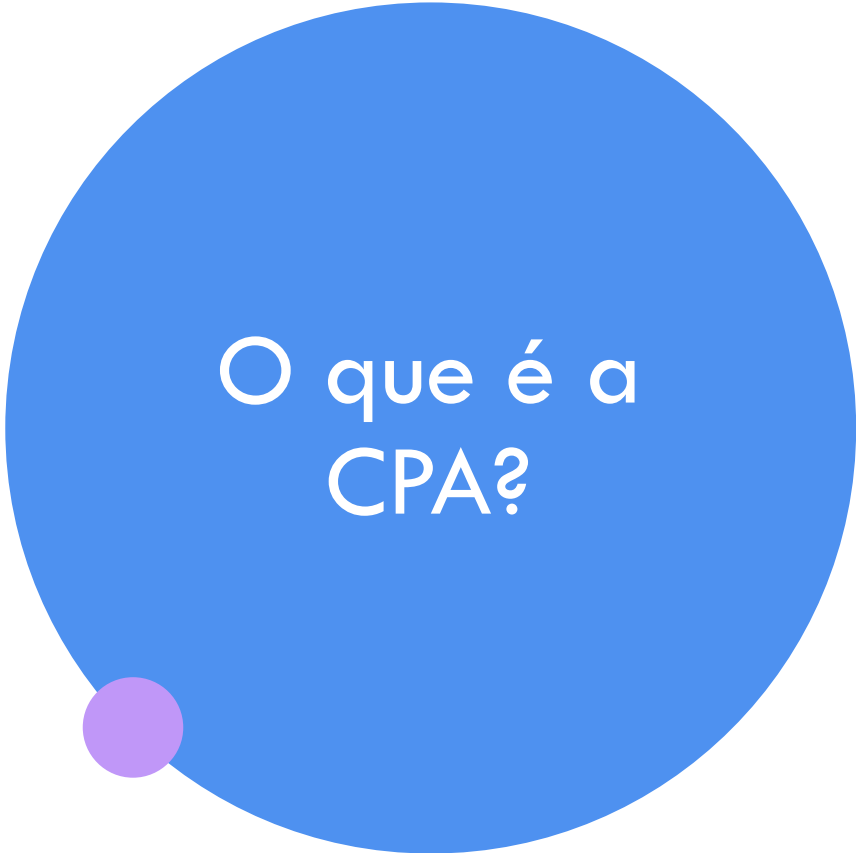

O que é a
CPA?

O Sistema Nacional de Avaliação da Educação Superior (SINAES), por meio da Lei nº. 10.861, em 2004, **objetivou assegurar o processo nacional de avaliação das instituições, realizada por meio da autoavaliação e da avaliação externa, avaliação dos cursos de graduação e avaliação do desempenho dos estudantes.**



Objetivo geral da CPA

O SINAES, construindo institucionalmente a **cultura avaliativa** e o **autoconhecimento** sobre a FASUPI, bem como, contribuir para:

- ✓ A melhoria da qualidade do ensino;
- ✓ Projeto de pesquisa;
- ✓ Projeto de extensão;
- ✓ Gestão universitária;
- ✓ Convivência institucional e de relacionamento com a comunidade em geral.

5 Eixos abrangendo as 10 dimensões do SINAES*

EIXO 1: Planejamento e Avaliação Institucional

Considera as dimensões:

(8) Planejamento e Avaliação;

Relato Institucional descrevendo os principais elementos do processo interno e externo de avaliação em relação ao PDI;

Inclui os Relatórios da CPA, do período que constitui o objeto da avaliação.

EIXO 2: Desenvolvimento Institucional

Contempla as dimensões:

(1) Missão e PDI

(3) Responsabilidade Social

EIXO 3: Políticas Acadêmicas

Abrange as dimensões:

(2) Políticas para o Ensino, Pesquisa e Extensão;

(4) Comunicação com a sociedade;

(9) Políticas de Atendimento aos Discentes)

EIXO 4: Políticas de Gestão

Compreende as Dimensões:

(5) Políticas de Pessoal;

(6) Organização e Gestão da Instituição;
(10) Sustentabilidade Financeira

EIXO 5: Infraestrutura Física

Contempla:

(7) Infraestrutura Física

DIMENSÕES

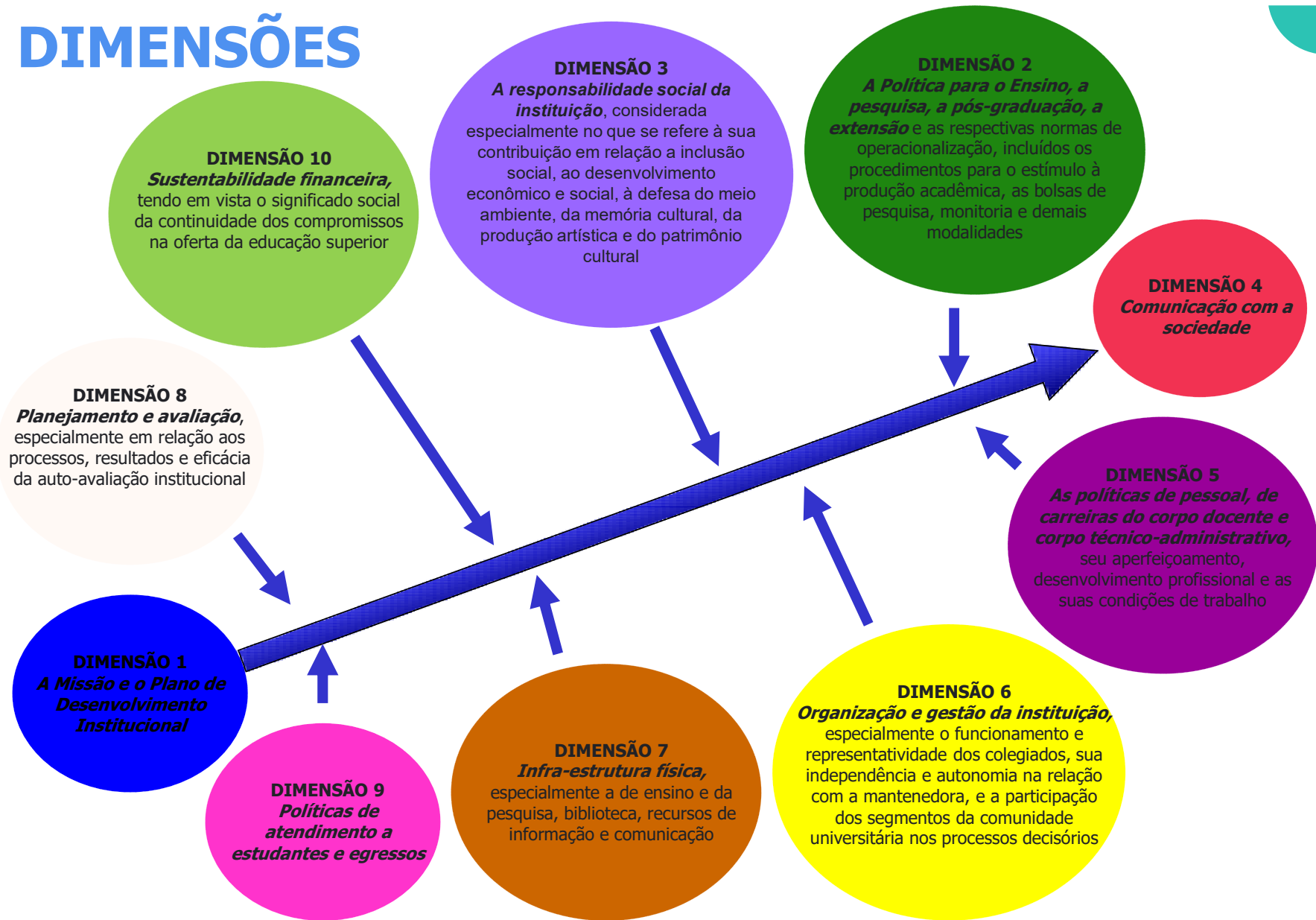

AUTOAVALIAÇÃO

ETAPAS DA AVALIAÇÃO INTERNA



AVALIAÇÃO GERAL DISCENTES 2021-2

Avaliação Institucional - Estatística Geral

Ano/Sem.: 20212

Cursos	Ser.	Tur.	Matr.	Aval.	Perc.
0001 ADMINISTRACAO	02	A	6	4 =	66.67%
0001 ADMINISTRACAO	02	B	10	1 =	10.00%
0001 ADMINISTRACAO	06	A	13	3 =	23.08%
Total Geral:			29	8	27.59%

AVALIAÇÃO GERAL DOCENTES 2021-2

Avaliação Institucional - Estatística Geral

Ano/Sem.: 20212

ursos	Matr.	Aval.	Perc.
001 ADMINISTRACAO	7	6 =	85.71%
Total Geral: 7 6 85.71%			



INFRA ESTRUTURA/PROJETOS EXTENSÃO

- INSTALAÇÃO DE EQUIPAMENTOS DE PROJEÇÃO;
- INSTALAÇÃO DA BIBLIOTECA;
- SISTEMA DE INTERNET;
- SISTEMA DE MONITORAMENTO INTERNO DE SEGURANÇA;
- RETIRADA DA ANTIGA TORRE DA CESP;
- ILUMINAÇÃO EXTERNA NO PONTO DE ONIBUS;
- ABERTURA DE NOVAS SALAS DE AULA EQUIPADAS PARA PSICOLOGIA;
- FESTA JUNINA; PROJETOS SOCIAIS NO MUNICIPIO,
- DISTRIBUIÇÃO DE EPI (PANDEMIA-COVID 19)
- DOAÇÃO DE CADEIRA ESPECIAL
- CURSOS DE EXTENSÃO OFERTADOS A POPULAÇÃO E DISCENTES INTERNOS



FUTURAS MELHORIAS

- IMPLANTAÇÃO DO CPA NEWS
- REFORMULAÇÃO DO QUESTIONARIO AVIN
- MODIFICAÇÃO DA BIBLIOTECA
- INSTALAÇÃO DE CAIXAS DE ACRÍLICO PARA SUGESTÕES



Obrigada!

A maneira de começar
é parar de falar e
começar a fazer.

Walt Disney