



# **Acolhimento dos alunos primeiro dia de aula**

**Outro:** Outro

**Curso(s) Responsável(eis):**

EDUCAÇÃO FÍSICA - (BACHARELADO)  
FISIOTERAPIA, EDUCAÇÃO FÍSICA LICENCIATURA E ENFERMAGEM

**Coordenador(es) do Projeto:**

ANDREIA SALVADOR BAPTISTA

**Local:**

auditório Fpbe

**Descrição da Atividade:****Introdução:**

No âmbito educacional, o **Acolhimento** é uma ação pedagógica, que favorece a integração de estudantes, de professores, gestores, pais e funcionários.

**Justificativa:**

Orientar os alunos das atividade e planejamento previsto para o semestre.

Entrega da grade de horário

Apresentação de professores novos

Dinâmica de interação

**Objetivos:**

Boas vindas e recepcionar os calores e veteranos

**Público Alvo:**

Alunos caloros e veteranos

**Programação:**

**Outro(s) professor(es) / Profissional(is) envolvido(s):** Todos os professores envolvidos no curso

**Custos do Projeto:** 0

**Outras Informações sobre o Projeto:**

Orientar os alunos das atividade e planejamento previsto para o semestre. Entrega da grade de horário Apresentação de professores novos Dinâmica de interação







VOLTA ÀS AULAS 2022-1  
SEJAM BEM VINDOS !!!!



**ATENÇÃO**

**AVISO  
IMPORTANTE**





# HORÁRIO FPBE

		Educação física FPBE							
		1 ED BA e LI B1 R	1 ED BA e LI B2 R	3 ED BA e LI B1 R	3 ED BA e LI B2 R	5 EF BA M 2019	5 EF LI M 2020	7 EF BACH - M 2017	7 EF LIC
Seg	18:15	DESENVOLVIMENTO, APRENDIZ (Igor)		DESENVOLVIMENTO, APRENDIZ (Igor)		TEORIAS E PRÁTICAS DE ATLETISMO (ANDERSON)	TEORIAS E PRÁTICAS DE ATLETISMO (ANDERSON)	FUNDAMENTOS NEURO FUNCION (Cabeça)	EDUCAÇÃO ESPECIAL (Nelba)
	20:05	DESENVOLVIMENTO, APRENDIZ (Igor)		DESENVOLVIMENTO, APRENDIZ (Igor)		TEORIAS E PRÁTICAS DE ATLETISMO (ANDERSON)	TEORIAS E PRÁTICAS DE ATLETISMO (ANDERSON)	FUNDAMENTOS NEURO FUNCION (Cabeça)	EDUCAÇÃO ESPECIAL (Nelba)
	21:10	DESENVOLVIMENTO, APRENDIZ (Igor)		DESENVOLVIMENTO, APRENDIZ (Igor)		CINESIOLOGIA E BIOMECANICA (CABEÇA)	CINESIOLOGIA E BIOMECANICA (CABEÇA)	ESPORTES COLETIVOS (Anderson)	EDUCAÇÃO ESPECIAL (Nelba)
22:00									
Ter	18:15		Cinesiotrometria (Andréis)		Cinesiotrometria (Andréis)	SOCORROS DE URGÊNCIA (Fabio)	SOCORROS DE URGÊNCIA (Fabio)	TP MUSCULAÇÃO (Cabeça)	PRINCÍPIOS E MÉTODOS DA GESTÃO ESCOLAR 80H (Sergio)
	20:05		Cinesiotrometria (Andréis)		Cinesiotrometria (Andréis)	SOCORROS DE URGÊNCIA (Fabio)	SOCORROS DE URGÊNCIA (Fabio)	TP MUSCULAÇÃO (Cabeça)	PRINCÍPIOS E MÉTODOS DA GESTÃO ESCOLAR 80H (Sergio)
	21:10		Cinesiotrometria (Andréis)		Cinesiotrometria (Andréis)	CINESIOLOGIA E BIOMECANICA (CABEÇA)	CINESIOLOGIA E BIOMECANICA (CABEÇA)		PRINCÍPIOS E MÉTODOS DA GESTÃO ESCOLAR 80H (Sergio)
22:00									
Qua	18:15	ANATOMIA HUMANA (Andréis)	TEORIA GINASTICA (Andréis)			ATIV FISICA NA ADOLESCENCIA (IGOR)	ED FISICA NOS ENSINOS FUNDAMENTAIS E MÉDIO (Igor)	MÉTODOS DE AVALIAÇÃO NO M (Abdias)	PEDAGOGIA ESPORTE ESCOLAR (Cabeça)
	20:05	ANATOMIA HUMANA (Andréis)	TEORIA GINASTICA (Andréis)			CINESIOLOGIA E BIOMECANICA (CABEÇA)	CINESIOLOGIA E BIOMECANICA (CABEÇA)	NUTRICAO ESPORTIVA (Igor)	TÓPICOS TRANSVERSAIS (Abdias)
	21:10	ANATOMIA HUMANA (Andréis)	TEORIA GINASTICA (Andréis)			CINESIOLOGIA E BIOMECANICA (CABEÇA)	CINESIOLOGIA E BIOMECANICA (CABEÇA)	NUTRICAO ESPORTIVA (Igor)	TÓPICOS TRANSVERSAIS (Abdias)
22:00									
Qui	18:15	ANATOMIA HUMANA (Elaine)				TEORIAS E PRÁTICAS DE ATLETISMO (ANDERSON)	TEORIAS E PRÁTICAS DE ATLETISMO (ANDERSON)	REABILITACAO E GINASTICA (Abdias)	DIFICULDADES DE APRENDIZA (Igor)
	20:05	ANATOMIA HUMANA (Elaine)				TEORIAS E PRÁTICAS DE ATLETISMO (ANDERSON)	TEORIAS E PRÁTICAS DE ATLETISMO (ANDERSON)	REABILITACAO E GINASTICA (Abdias)	DIFICULDADES DE APRENDIZA (Igor)
	21:10	ANATOMIA HUMANA (Elaine)				ATIV FISICA NA ADOLESCENCIA (IGOR)	ED FISICA NOS ENSINOS FUNDAMENTAIS E MÉDIO (Igor)	ESPORTES COLETIVOS (Anderson)	TOPICOS TRANSVERSAIS - TCC II2
22:00									
Sex	18:15	ATIVIDADES AQUATICAS (Sergio)		ATIVIDADES AQUATICAS (Sergio)	TEORIA GINASTICA Artística (Sergio)			TOPICOS AVANÇADOS I (Cabeça)	TECNOLOGIA DA INFORMACÃO (Abdias)
	20:05	ATIVIDADES AQUATICAS (Sergio)		ATIVIDADES AQUATICAS (Sergio)	TEORIA GINASTICA Artística (Sergio)			TOPICOS AVANÇADOS I (Cabeça)	TECNOLOGIA DA INFORMACÃO (Abdias)
	21:10	ATIVIDADES AQUATICAS (Sergio)		ATIVIDADES AQUATICAS (Sergio)	TEORIA GINASTICA Artística (Sergio)			MÉTODOS DE AVALIAÇÃO NO M (Abdias)	PEDAGOGIA ESPORTE ESCOLAR (Cabeça)
22:00									
18:15	100% EAD Biologia	100% EAD Esportes não convencionais	100% EAD FILOSOFIA	100% EAD Esportes não convencionais		100% EAD INTRODUÇÃO AO LAZER	100% EAD ética e legislação no esporte	100% EAD Saúde coletiva e atividade Física	TOPICOS ESPECIAIS 1 E 2 100%EAD
20:05				100%ead Fisiologia					



# FUNCIONAMENTO DA FACULDADE

- Secretaria:
    - 12:00 às 21:30.
  
  - Biblioteca:
    - 13:30 às 17:30 e 18:30 às 22:30.
-

# COMPROMETIMENTO

1. Horário;
2. Notas;
3. Comportamento;
4. Trabalhos;
5. Participação;
6. Frequência

## COMPROMETIMENTO É...

A AÇÃO DE ARCAR COM UM COMPROMISSO FEITO A ALGUÉM, SE UTILIZANDO DE REGRAS PROPOSTAS A FIM DE SE ALCANÇAR A EXATIDÃO DO ATO OU AÇÃO.



# SISTEMA DE AVALIAÇÃO 1° E 3° SEMESTRE

- **AVALIAÇÃO – Bloco 1 e Bloco 2**

a) LIÇÃO: 2 PONTOS-

b) TAREFA: 2 PONTOS

c) AVALIAÇÃO: 6 PONTOS (6 X 1,00)

SERÁ APROVADO NA DISCIPLINA O ALUNO QUE ATINGIR NOTA MAIOR OU IGUAL A 6,0.

Vista de prova semana seguinte realizada pelo Professor de Registro

**EXAME** (somas notas a+b+c= menor de 6,0): 10 PONTOS (SUBSTITUI NOTAS ANTERIORES) – Final do Semestre

## FORMA DE AVALIAÇÃO 5° E 7° SEMESTRE

- O aluno participará da seguinte dinâmica para desenvolver seus estudos em cada disciplina:
  - **Lição (AVOL):** Questionário composto de seis ou sete questões de múltipla escolha relativas à unidade trabalhada, com as alternativas randomizadas automaticamente pelo sistema. Peso: 2,0 pontos.
  - **Tarefa (AVOT):** Questões dissertativas relativas à unidade trabalhada com os alunos. O envio das respostas é feito dentro do próprio AVA, não sendo permitido enviar arquivos, salvo no caso de pontuais exceções. Peso: 2,0 pontos.
  - **Avaliação Presencial (AVP):** Avaliação aplicada no Pólo e composta por 10 questões de múltipla escolha e 02 questões discursivas. Peso: 6,0 pontos.
  - **Avaliação Presencial Substitutiva (AVPS):** Avaliação aplicada no Pólo e composta por 10 questões de múltipla escolha e 02 questões discursivas para alunos que por algum motivo requereram junto à Secretaria Acadêmica a prova substitutiva. Peso: 6,0 pontos.
  - **Frequência (AVOF):** Uma questão por capítulo do livro-texto, para verificar se o aluno assistiu à videoaula e leu o conteúdo. Caso o aluno não realize o mínimo de 75% das atividades de frequência, será reprovado.
  - **Avaliação Exames Finais (AVE):** Avaliação aplicada no Pólo e composta por 12 questões de múltipla escolha e 04 questões discursivas para alunos que não atingiram a nota mínima para aprovação de 6,0 pontos. Peso: 10,0 pontos.

## FORMA DE AVALIAÇÃO 5° A 7° SEMESTRE

- Prova N1 – 4.0 pontos (Prova + Trabalho) - abril
  - Prova N2 – 6.0 pontos (Prova + Trabalho) - julho
  - Exame final do semestre
  - Aprovado = ou mais 6,0
  - Reprovado abaixo de 6,0
  - Sem direito exame – abaixo de 3,0
-

# PLANO DE RETORNO AS AULAS PRESENCIAIS

## Protocolo geral de volta às aulas presenciais

### HIGIENE PESSOAL

Promover cultura de atenção aos procedimentos de limpeza pessoal

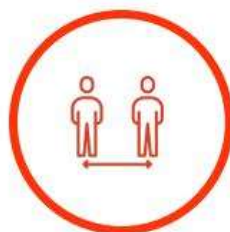

### DISTANCIAMENTO SOCIAL

Reduzir a aproximação e o contato entre as pessoas



### SANITIZAÇÃO DE AMBIENTES

Promover a ventilação e a sanitização tempestiva do ambiente

### COMUNICAÇÃO

Garantir que funcionários e estudantes conheçam os riscos e os procedimentos adotados



### MONITORAMENTO

Garantir que as ações sejam efetivas ao longo do tempo e a rastreabilidade de casos

## PLANO DE RETORNO AS AULAS PRESENCIAIS

FASE DA PANDEMIA DE COVID-19	QUANTIDADE DE ALUNOS
AMARELA	Presença de até 35% do número de alunos matriculados na instituição
VERDE	Presença de até 100% do número de alunos matriculados na instituição
QUALQUER FASE	* Presença de 100% do número de alunos dos cursos de farmácia, enfermagem, fisioterapia, fonoaudiologia, nutrição, psicologia e biomedicina

\* Em conformidade com o Decreto Estadual N° 65.384 de setembro de 2020.

# PLANO DE RETORNO AS AULAS PRESENCIAIS



**OBRIGATÓRIO  
O USO DE MÁSCARA.**

DECRETO 64.959, DE 4 DE MAIO DE 2020.

Resolução 55 96, de 29 de Junho de 2020 | Denúncias: 0800-771 3541



**SÃO PAULO**  
GOVERNO DO ESTADO

## IMPORTÂNCIA DO USO DE MÁSCARAS

### PROBABILIDADES DE CONTÁGIO

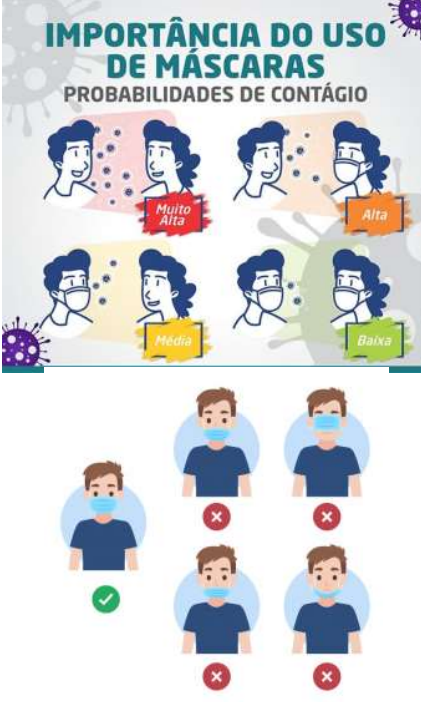

The infographic illustrates the importance of mask use based on the probability of infection. It shows four scenarios: 'Muito Alta' (Very High), 'Alta' (High), 'Média' (Medium), and 'Baixa' (Low). Below this, a grid of six illustrations shows correct and incorrect ways to wear a mask. The first row shows a person without a mask (green checkmark) and two people with masks that are not covering their nose and mouth (red X marks). The second row shows a person with a mask covering their nose and mouth (green checkmark) and two people with masks that are not covering their nose and mouth (red X marks).





# AULAS PRÁTICAS

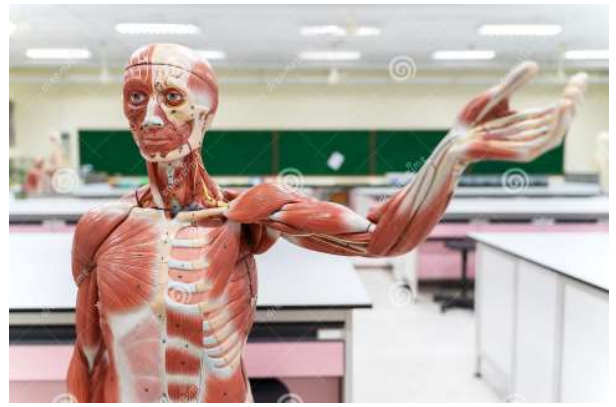

São importantes e necessitam de  
**Relatório de Aula Prática**



**RELATÓRIO DE AULA PRÁTICA**

Discente:	
Data:	
Curso:	Turma:
Disciplina:	
Local da aula:	
Professor:	

Tema da prática: \_\_\_\_\_

Objetivo da aula prática:

Conteúdo abordado na aula prática e suas relações teóricas:

Considerações finais e contribuições para a prática profissional:

# RELATÓRIO AULA PRÁTICA

## AACC (ATIVIDADES COMPLEMENTARES)

- O relatório de Atividades Complementares são atividades extracurriculares que os alunos têm que estar cumprindo durante todo o curso, totalizando 200 horas. Essas 200 horas são divididas entre os semestres letivos para que não fique tão pesado para os alunos o cumprimento das horas.
  - Para a validação das horas complementares, os alunos precisam apresentar o Certificado ou Declaração de participação (contendo o nome do aluno e o evento que foi realizado), bem como a carga horária de cada evento. Além disso, deve ser entregue juntamente com o certificado, um relatório da atividade que foi desenvolvida. Para cada certificado, será entregue um relatório.
  - Entregue no final do semestre.
-

# AACC (ATIVIDADES COMPLEMENTARES)

- As atividades que os alunos podem estar participando são:

- I. Eventos esportivos;
- II. Palestras;
- III. Cursos;
- IV. Minicursos;
- V. Apresentação de trabalhos acadêmicos (TCC, banca de mestrado e doutorado);
- VI. Participação em Congresso (Apresentando trabalho ou como ouvinte);
- VII. Programas sociais esportivos que não estejam relacionados a faculdade (Escola da família não entra nas horas de AACC, por exemplo);

COORDENAÇÃO DE CURSO DE GRADUAÇÃO

CURSO DE GRADUAÇÃO: \_\_\_\_\_

## RELATÓRIO DE ATIVIDADES COMPLEMENTARES

Identificação do aluno

Nome: \_\_\_\_\_

Curso: \_\_\_\_\_ Turno: \_\_\_\_\_

Período: \_\_\_\_\_ Carga horária: \_\_\_\_\_

E-mail: \_\_\_\_\_ Telefone: \_\_\_\_\_

I – Denominação da atividade: \_\_\_\_\_

II – Modalidade da atividade

Acadêmica  Cultural  Profissional  Comunitária

III – Resumo crítico do evento (Descrever, de maneira concisa e seletiva, as principais idéias/informações do evento. Elabore uma breve análise a partir de sua compreensão pessoal)

\_\_\_\_\_  
\_\_\_\_\_  
\_\_\_\_\_

IV – Importância do evento para o enriquecimento do seu currículo pessoal

\_\_\_\_\_  
\_\_\_\_\_  
\_\_\_\_\_

Data \_\_\_\_/\_\_\_\_/\_\_\_\_

Assinatura do Aluno: \_\_\_\_\_

## HA X HR (HORA-AULA X HORA-RELÓGIO)

- O cumprimento da hora-aula/hora-relógio se dá por meio de trabalhos acadêmicos que os alunos realizam durante o semestre. Cada semestre é realizado um trabalho para ser entregue ao professor responsável ou ao Coordenador de Curso. Os trabalhos são passados pelo professor responsável ou pelo Coordenador de Curso;
  - A hora-aula/hora-relógio é referente a diferença que existe entre a hora da aula (50 minutos) e a hora do relógio (60 minutos). Essa diferença de 10 minutos é somada e realizada uma conta. Essa diferença em minutos, é realizado um trabalho para a compensação dessa diferença em minutos.
-

# CURRÍCULO LATTES

The image shows the Lattes platform interface. At the top right, there is a 'BRASIL' indicator and social media icons. Below that is a search bar with the text 'Pesquisar...'. A horizontal navigation menu contains the following items: 'SOBRE A PLATAFORMA', 'DADOS E ESTATÍSTICAS', 'ACORDOS INSTITUCIONAIS', 'EXTRAÇÃO DE DADOS', 'OUTRAS BASES', and 'AJUDA'. The main content area features a banner for 'Estudantes e Pesquisadores' with the text: 'O registro do seu Currículo Lattes é o primeiro passo para encaminhar sua solicitação ao CNPq. Clique aqui para cadastrar seu Lattes.' To the right, a sidebar titled 'Acesso direto' lists several options: 'Currículo Lattes', 'Buscar currículo', 'Atualizar currículo', 'Cadastrar novo currículo', 'Diretório de Instituições', 'Buscar instituição', 'Atualizar instituição', 'Cadastrar instituição', 'Diretório dos Grupos de Pesquisa', 'Acessar o portal do Diretório', 'Painel Lattes', and 'Acessar Painel Lattes'. A green arrow points to the 'Cadastrar novo currículo' option.

BRASIL

Plataforma **Lattes** | **CNPq**

Pesquisar...

SOBRE A PLATAFORMA | DADOS E ESTATÍSTICAS | ACORDOS INSTITUCIONAIS | EXTRAÇÃO DE DADOS | OUTRAS BASES | AJUDA

In

## Estudantes e Pesquisadores

O registro do seu Currículo Lattes é o primeiro passo para encaminhar sua solicitação ao CNPq. Clique aqui para cadastrar seu Lattes.

### Acesso direto

- Currículo Lattes
- Buscar currículo
- Atualizar currículo
- Cadastrar novo currículo
- Diretório de Instituições
- Buscar instituição
- Atualizar instituição
- Cadastrar instituição
- Diretório dos Grupos de Pesquisa
- Acessar o portal do Diretório
- Painel Lattes
- Acessar Painel Lattes

# HORA AULA X HORA RELÓGIO

## HORA AULAS HORA RELÓGIO / EXTENSÃO / Práticas integradas

	HAXHR	Disciplina	Tema	Professor	Práticas Integradas		HAXHR	Disciplina	Tema	Professor	Extensão
Enfermagem	1º sem	Anatomia	Maquete sistemas	Carol	Início de projeto de pesquisa	Ed Física	1º sem	Ginástica	Coreografia	Andreia	
	3º sem	Anatomia	Maquete sistemas	Carol	Início de projeto de pesquisa	Bacharel	3º sem	Ginastica Artística	Material adaptados	Abdias	
	5º sem	Saúde de Adulto	Materail orientação	Silvia	Continuação projeto de pesquisa e TCC		5º sem	Cinesio	Apresentação para jornada	Cabeça	Início do TCC Introdução e objetivos 1/4
	7º sem	Organização e gerenciamento	Semana da Enfermagem	Tati			7º sem	Nutrição	Copa Independencia	Igor	Continuação TCC resultados 3/4

	HAXHR	Disciplina	Tema	Professor	Práticas Integradas		HAXHR	Disciplina	Tema	Professor	Extensão
Fisioterapia	1º sem	Anatomia	Maquete músculos/ossos	Andreia S.	Início de projeto de pesquisa	Ed fisica	1º sem	Ginástica	Coreografia	Andreia	
	3º sem	Anatomia	Maquete músculos/ossos	Andreia S.	Início de projeto de pesquisa	Licenciatura	3º sem	Ginastica Artística	Material adaptados	Abdias	
	5º sem	Amputados		Fabio	Continuação projeto de pesquisa e TCC		5º sem	Cinesio	Apresentação para jornada	Cabeça	Início do TCC Introdução e objetivos 1/4
							7º sem	Dificuldade aprendizagem	Copa Independencia	Igor	Continuação TCC resultados 3/4

Ed fisica	1º sem	Ginástica	Coreografia	Anderson
FASUPI	3º sem	Ginastica Artística	Material adaptados	Sergio

## BOLSA PROERS, COM LOUVOR E IESEPE

- O PROERS/Com Louvor é uma atividade extracurricular não remunerado que os alunos que solicitaram este tipo de bolsa têm que estar cumprindo durante **CADA SEMESTRE**, totalizando **120 horas SEMESTRAIS**.
- Para a **VALIDAÇÃO DAS HORAS**, os alunos precisam apresentar a pasta do PROERS/Com Louvor **TOTALMENTE PREENCHIDA, JUNTAMENTE COM A FICHA DE CONTROLE PREENCHIDA COM A ASSINATURA DO RESPONSÁVEL**.
- As atividades a serem desenvolvidas no PROERS/Com Louvor poderá ser de **ESCOLHA LIVRE DO ALUNO**, sendo que deverá cumprir em alguma **ENTIDADE SEM FINS LUCRATIVOS QUE TENHA RELAÇÃO COM O CURSO ESCOLHIDO**.
- O aluno deverá imprimir o **CONTRATO DO PROERS/COM LOUVOR EM 3 VIAS**, sendo que uma deverá entregar na secretária, outro contrato na entidade em irá realizar o trabalho e uma via deverá ficar de posse do aluno.



## Manuais, editais e

## Manuais Institucionais

- Início
- Editais
- Iniciação Científica
- Manuais Institucionais
- Portarias
- Regulamentos institucionais

- Sobre
- Manuais, editais e Regulamentos
- Órgãos de Apoio

- Manual\_Normas
- Manual\_Relatorio\_Cientifico
- Manual\_Rematricula
- Informativo – Identificando Boletos Unisepe para não ser vítima de vírus



A Unisepe Educacional usa cookies e outras tecnologias para melhorar os serviços e a experiência em nossos sistemas, personalizar publicidade, recomendar conteúdo de seu interesse e facilitar sua experiência. Quando utiliza nossos serviços, você concorda com nossa Política de Privacidade. Conheça nossa [Política de Privacidade](#).

Proseguir

Digite aqui para pesquisar



	Data	tema	local	Estagiários Enfermagem	Estagiários Físio	AACC	Período
fevereiro	7 a 11	Planejamento pedagógico	Faculdade				noturno
fevereiro	14	Boas vindas aos alunos	Faculdade				noturno
fevereiro	24 (quinta)	Evento sobre conscientização/prevenção de demências e saúde dos cuidadores	UBS Trevo e Casa de repouso	x	x		manhã
março	13 (domingo)	COMPETIÇÃO DE CICLISMO Evento com a Prefeitura de Peruipe				x	manhã
março	25 (sexta)	Dia Mundial do Combate à Obesidade e Hipertensão	Praça Matriz	x	x	x	manhã
abril	7 (quinta)	Dia Mundial da Atividade Física - Evento de conscientização à prática de atividades físicas	Prédio Redondo	x	x	x	manhã
abril							
abril	14 e 15 (quinta e sexta)	Palestra Doenças sexualmente transmissíveis	ETEC	x			manhã
abril	28 (sexta)	Dia Mundial de Segurança e Saúde no Trabalho	Supermercado Atacadista Mais		x		manhã
maio	12 e 13 (quinta e sexta)	Semana da Enfermagem	Faculdade			x	noturno
maio	12 (quinta)	Evento de Conscientização e Enfrentamento da Fibromialgia	Praça Matriz	x	x	x	manhã
maio	26 e 27 (quinta e sexta)	Visita Técnica	AMNFITTO		x		manhã
maio	26 e 27 (quinta e sexta)	Palestra Drogas ilícitas seus efeitos a curto e longo prazo	ETEC	x			manhã
junho	10 (sexta)	Dia Internacional de Conscientização da Escoliose	Colônia Veneza	x	x		manhã

<b>abril</b>	27	Museu de Anatomia UNIFESP	UNIFEPS - SP			x	manhã
<b>março</b>		Centro de Reabilitação Lucy Montoro	SANTOS			x	manhã
		Casa de Repouso Nossa Senhora do Carmo	PERUIBE			x	manhã
		Maternidade Peruipe	PERUIBE	x			manhã
		Vigilância Sanitária	PERUIBE	x			manhã
		Instituto Neymar	PRAIA GRANDE			x	manhã
<b>maio</b>	26 e 27 (quinta e sexta)	AMNFIFFO	AMNFIFFO			x	manhã

Data	TEMAS	PALESTRANTES	CURSOS
março	MOTIVAÇÃO	LÍGIA HELENA	Fisio/ Enf
	AMAMENTAÇÃO	MÁRCIA CARNEIRO	Enf
22/03	A importância do músculo esquelético frente as comorbidades	Lucas Enju / Sergio	Fisio/ Enf
9-mai.	Recursos biotecnológicos utilizados na medicina regenerativa	Hueliton Kido	Fisio/ Enf / EDF
	Fisiologia do Exercício	Alexandre Galvão	Fisio;/Edf

(14) WhatsApp x Calendário Acadêmico | Faculdade x +

portal.unisepe.com.br/fpbe/calendario-academico/

Portal Acadêmico Acessibilidade

FPbe Faculdade Paraíba

Calendário Acadêmico | Ouvidoria | Parceiro | Edital de Encargo 2021 | Revistas Eletrônicas

Início A Instituição Acadêmico Cursos Biblioteca Eventos Vestibular EAD

# Calendário Acadêmico

[👉 Abrir link.](#) ←

A Unisepe Educacional usa cookies e outras tecnologias para melhorar os serviços e a experiência em nossos sistemas, personalizar publicidade, recomendar conteúdo de seu interesse e lembrar de suas preferências. Quando utiliza nossos serviços, você concorda com nossa Política de Privacidade. Conheça nossa Política de Privacidade. [Prosseguir](#)

Digite aqui para pesquisar

19°C Chuva fraca 02:40 12/02/2022

(14) WhatsApp x Faculdade Perube | UNISEPE x +

portal.unisepe.com.br/fpbe/

Portal Acadêmico ^ ♿ Acessibilidade

**FPbe**  
Faculdade Perube

Início A Instituição

**FPbe**  
Faculdade Perube

*Volta às Aulas*  
**14 DE FEVEREIRO**

2021 | Revistas Eletrônicas

**ALUNOS!**  
passo a  
processo  
cula

**aqui**

Mural

Tutorial Plataforma Lattes

**Login**

deiasalvador1@y  
.....

Escolha o Perfi

Escolha o Perfil

Aluno

Professor

Esqueci minha senha

**Cadastro**

Aluno | Professor

A Unisepe Educacional usa cookies e outras tecnologias para melhorar os serviços e a experiência em nossos sistemas, personalizar publicidade, recomendar conteúdo de seu interesse e lembrar de preferências. Quando utiliza nossos serviços, você concorda com nossa Política de Privacidade. Conheça nossa [Política de Privacidade](#).  
Aguardando stats.g.doubleclick.net...

Proseguir

Digite aqui para pesquisar

19°C Chuva fraca

02:43  
12/02/2022

Portal Acadêmico

Calendário Acadêmico | Direção | Paralelo | Edital de Encargo 2021 | Revistas Eletrônicas

Inicio | Instrução | Acadêmico | Cursos | Biblioteca | Eventos

**ATENÇÃO ALUNOS!**  
Confira o passo a passo do processo de rematricula

Mural

Tutorial Plataforma Lattes | Cadastro no Aluno online | Tutorial Rema

A Unisepe Educacional usa cookies e outras tecnologias para melhorar os serviços e a experiência em nossos sistemas, personalizar sua interface e suas funcionalidades. Quando utiliza nossos serviços, você concorda com nossa Política de Privacidade. Conheça nossa Política de P

unisepe

Evento Internacional - II Semana Integrada da Saúde

20 DE OUTUBRO DE 2020

YOUTUBE DO GRUPO UNISEPE EDUCACIONAL

GRATUITO E COM CERTIFICADO

unisepe

Entrar | Mudar de Unidade | [ FPBE ]

**EVENTO INTERNACIONAL**  
*SEGUNDA SEMANA INTEGRADA*

DISCUSSÕES SOBRE A FISIOTERAPIA NO BRASIL E PORTUGAL  
**MARIA ISABEL COUTINHO**  
Fisioterapeuta para Escola Superior de Tecnologia em Saúde de Lisboa. Mestre pelo Instituto Superior de Psicologia Aplicada, coordenadora de cursos de mestrado em Lisboa.

FISIOTERAPIA BASEADA EM EVIDÊNCIAS: CONSTRUINDO O PENSAMENTO CRÍTICO  
**EMANUELE GRAVINA**  
Especialista em Fisioterapia, Mestrado em Ciências da Reabilitação e Desenvolvimento Profissional e Educacional, do Programa de Pós-graduação em Saúde da Universidade Federal de São Paulo.

Inscrições Gratuitas

Evento Internacional - II Semana Integrada da Saúde

WEBINÁRIO UNISEPE DE DIREITO 2021

IX Jornada Científica e II Semana Integrada da Saúde

Webinário UNISEPE Gestão e Negócios - A Gestão e os Novos Tempos

Volta ao site

unisepe EDUCACIONAL

19°C Chuva fraca 02:44 12/02/2022



116 | WhatsApp

REVISTAS ELETRÔNICAS | Home

portal.unisipe.com.br/?p=revistas-eletronicas/

Portal Acadêmico

Acessibilidade

Calendário Acadêmico | Ouvidoria | Parceiro | Edital de Encargo 2021 | Revistas Eletrônicas

Início | A Instituição | Acadêmico | Cursos | Biblioteca | Eventos | Vestibular | EAD

## REVISTAS ELETRÔNICAS

Curta nossa página

- Início
- Comitê Editorial
- Direito Autoral
- Diretrizes para Autores
- Editorial
- Foco e

- Direito em Foco – Todas as Edições
- Educação em Foco – Todas as Edições
- Gestão em Foco – Todas as Edições
- Saúde em Foco – Todas as Edições
- Anais Perube – Todas as Edições
- Anais São Lourenço – Todas as Edições
- Anais UNIFIA – Todas as Edições

Google acadêmico

A Unisipe Educacional usa cookies e outras tecnologias para melhorar os serviços e a experiência em nossos sistemas, personalizar publicidade, recomendar conteúdo de seu interesse e melhorar os resultados de pesquisa. Quando utiliza nossos serviços, você concorda com nossa Política de Privacidade. Conheça nossa Política de Privacidade.

19°C Chuv. fraca

12/02/2022