



Rematrícula do 2º semestre de 2016

Programa Universidade Para Todos - PROUNI



Rua Madame Shimidt, nº-90 Federal

São Lourenço-MG (35) 3332-3355

WWW.faculdadesaolourenco.com.br

1. Para iniciar sua rematrícula, acesse o Sistema de Rematrícula no site <http://www.unisepe.edu.br>, conforme seta abaixo:

Faculdade de São Lourenço
Formar cidadãos com competência técnica e compromisso social, transmitindo valores éticos de disciplina, respeito, liberdade e seriedade.

unisepe
Mantenedora

Rematrícula

Atenção alunos, faça já sua rematrícula eletrônica; acesse o aluno on-line.

Clique aqui para instruções!!

Aluno
r.a.
senha
[cadastre-se](#)

Professor
e-mail
senha
[cadastre-se](#)

Cursos

Administração	Gestão Hospitalar
Agroindústria	Gestão Rec. Humanos.
Biomedicina	Marketing
Ciências Biológicas	Nutrição
Ciências Contábeis	Pedagogia
Direito	Psicologia
Educação Física	Serviço Social
Enfermagem	Sistemas de Informação
Estética e Cosmética	

webMail

REVISTA ELETRÔNICA

Ouvidoria

ProUni **NOVO FIES** **ITEP**

2. Clique na opção “Aluno On-Line” e após autenticação com login e senha, entre na opção Financeiro (Rematrícula).

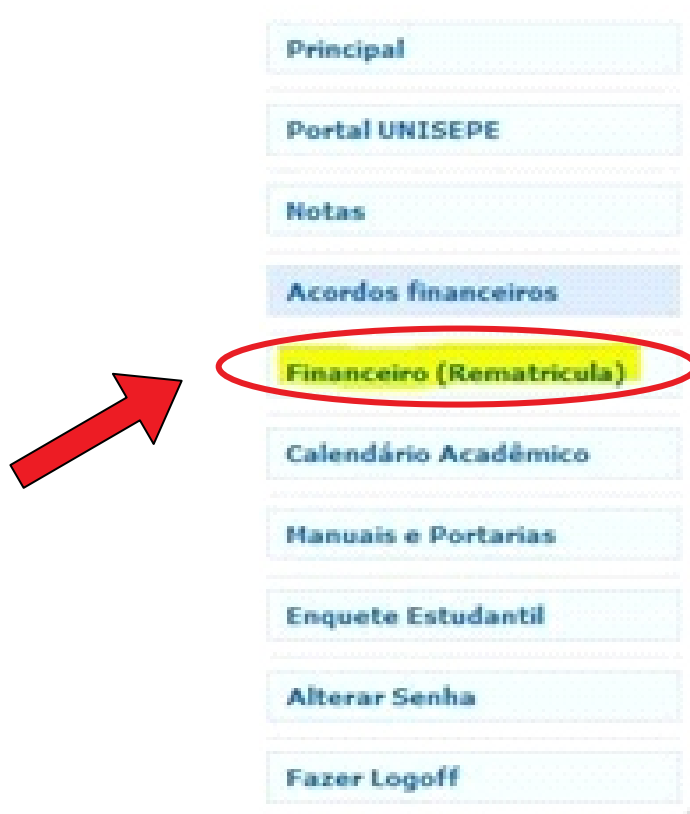

ATENÇÃO

Seu login e senha de acesso ao Portal da Faculdade, é de uso pessoal e intransferível, de utilização exclusiva do próprio(a) estudante.

Nunca forneça a terceiros.

3. Será aberto um novo portal para efetuar a sua rematrícula e para dar continuidade, é necessário clicar no link Rematrícula conforme imagem abaixo:

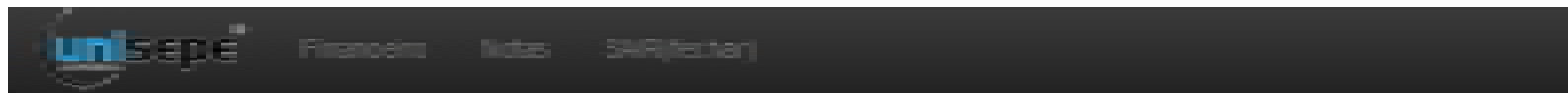

REGISTRO ACAD. (RA): [] NOME: []

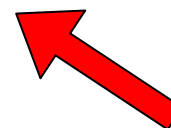
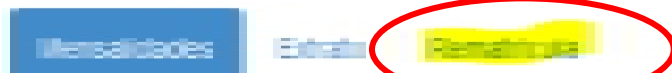

O processo de rematrícula mudou!

Após entrar no portal de REMATRÍCULA, o sistema irá realizar consultas de pendências financeiras (débitos) e acadêmicas (reprovas e pendências documentais).

Mantenha-se em dia!

4. O Sistema de Rematrícula fará, neste momento, algumas consultas e validações (FINANCEIRAS E ACADÊMICAS).

Casos de dúvidas quanto aos erros encontrados, entre em contato com a Secretária da Faculdade e forneça o código do erro apresentado.

Exemplo: 000001

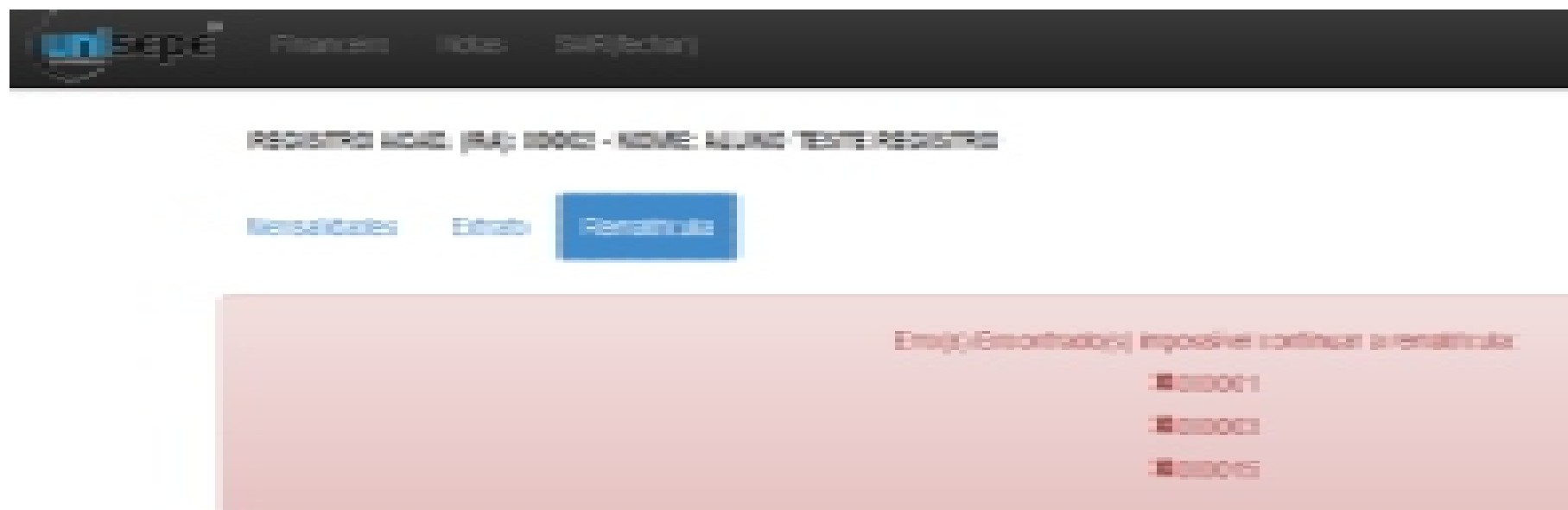

5. Como o Sistema de Rematrícula também estará validando se há ou não reprova no semestre, em caso positivo, as reprovadas serão exibidas e isso bloqueará a rematrícula em caso de mais de 3 (três) reprovadas acumuladas. Procure a Secretaria para maiores informações.

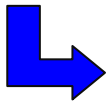
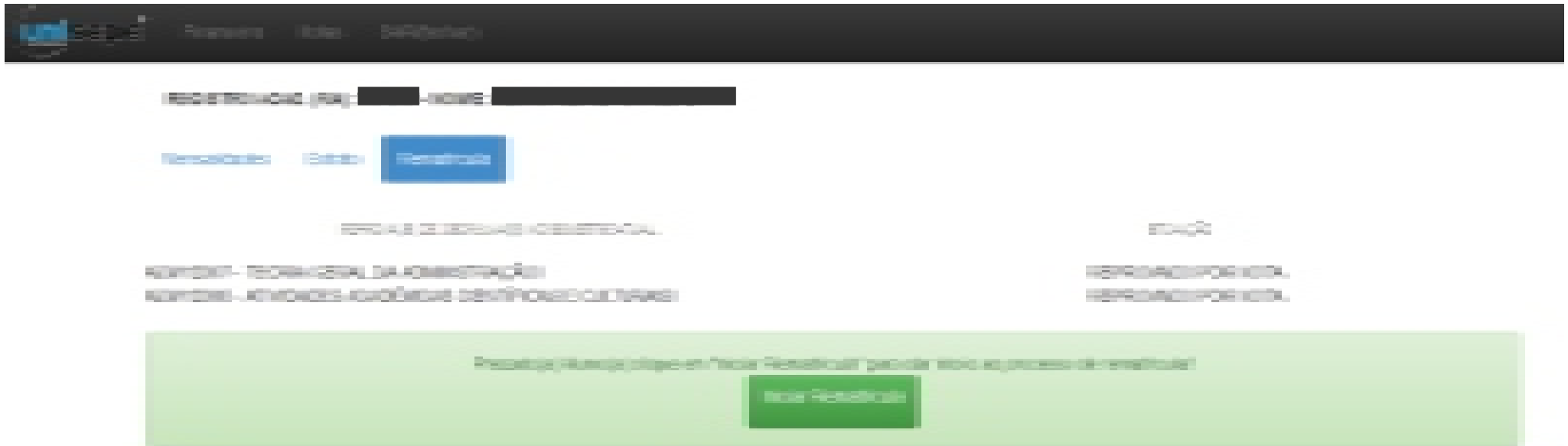

ATENÇÃO!! O estudante, seja bolsista integral ou parcial, para se manter no Prouni, deverá ser aprovado em, no mínimo, 75% das disciplinas cursadas em cada período letivo.

Exemplificando: um estudante que cursa quatro disciplinas em um período letivo, deverá ser aprovado em, pelo menos, três disciplinas, o que representa um percentual de aprovação de 75%. Caso seja aprovado em apenas duas disciplinas, poderá ter a sua bolsa encerrada, visto que totalizou somente 50% de aproveitamento.

6. Estando tudo regular (FINANCEIRO E ACADÊMICO), e o Sistema de Rematrícula não encontrar restrições, então será solicitada para iniciar a sua rematrícula.

Clique em Iniciar Rematrícula, conforme abaixo:

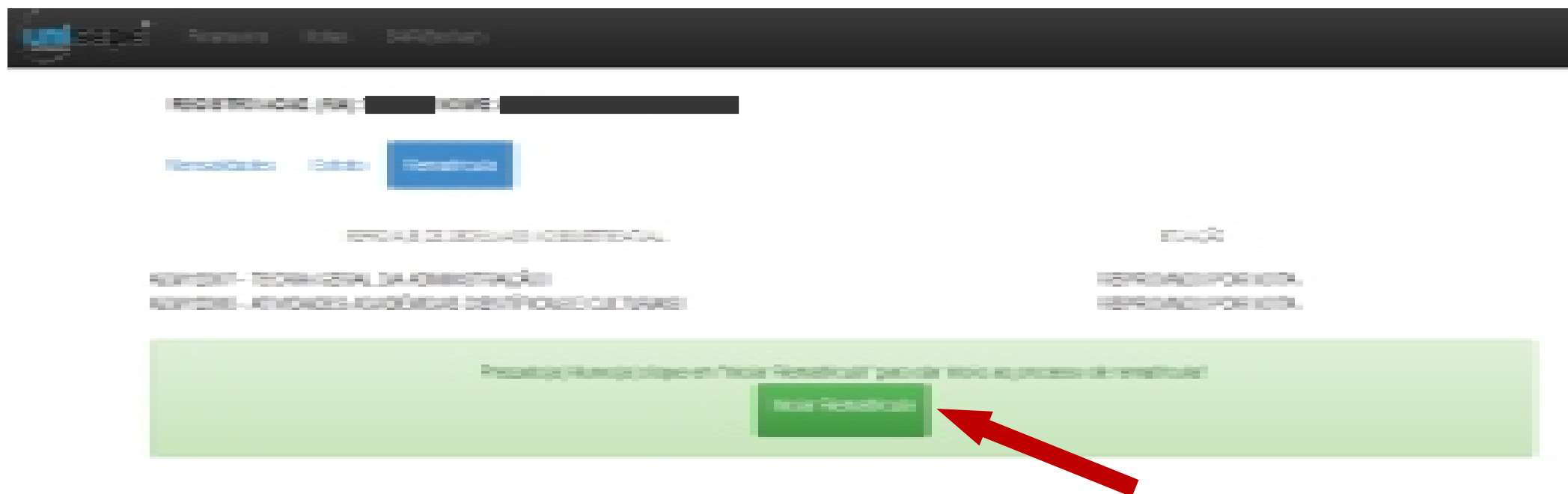

7. Na próxima tela será solicitado a conferência dos seus dados cadastrais e solicitado alterações caso hajam necessidades.

The image shows a web interface for updating personal data. At the top, there is a navigation bar with a logo and the text 'Pessoas' and 'Atualizar'. Below this, there are tabs for 'Atualizar', 'Dados', 'Rematrícula', 'Cartões', and 'Rematrícula'. The main form is divided into several sections with labels: CEP, Endereço, Número, Complemento, Cidade, Estado, Bairro, Email, Telefone, Celular, and Celular. Each section contains a text input field. At the bottom of the form, there is a green button labeled 'Atualizar dados cadastrais'. An orange arrow points from the button to a callout box.

Lembre-se de manter seu cadastro com a Faculdade sempre atualizado.

Aproveite o momento da sua rematrícula para atualizar!!

8. Após confirmação dos dados pessoais, será solicitado o aceite dos documentos, como: **Requerimento de Matrícula, Contrato de Prestação de Serviços e Respectivos Aditivos.**

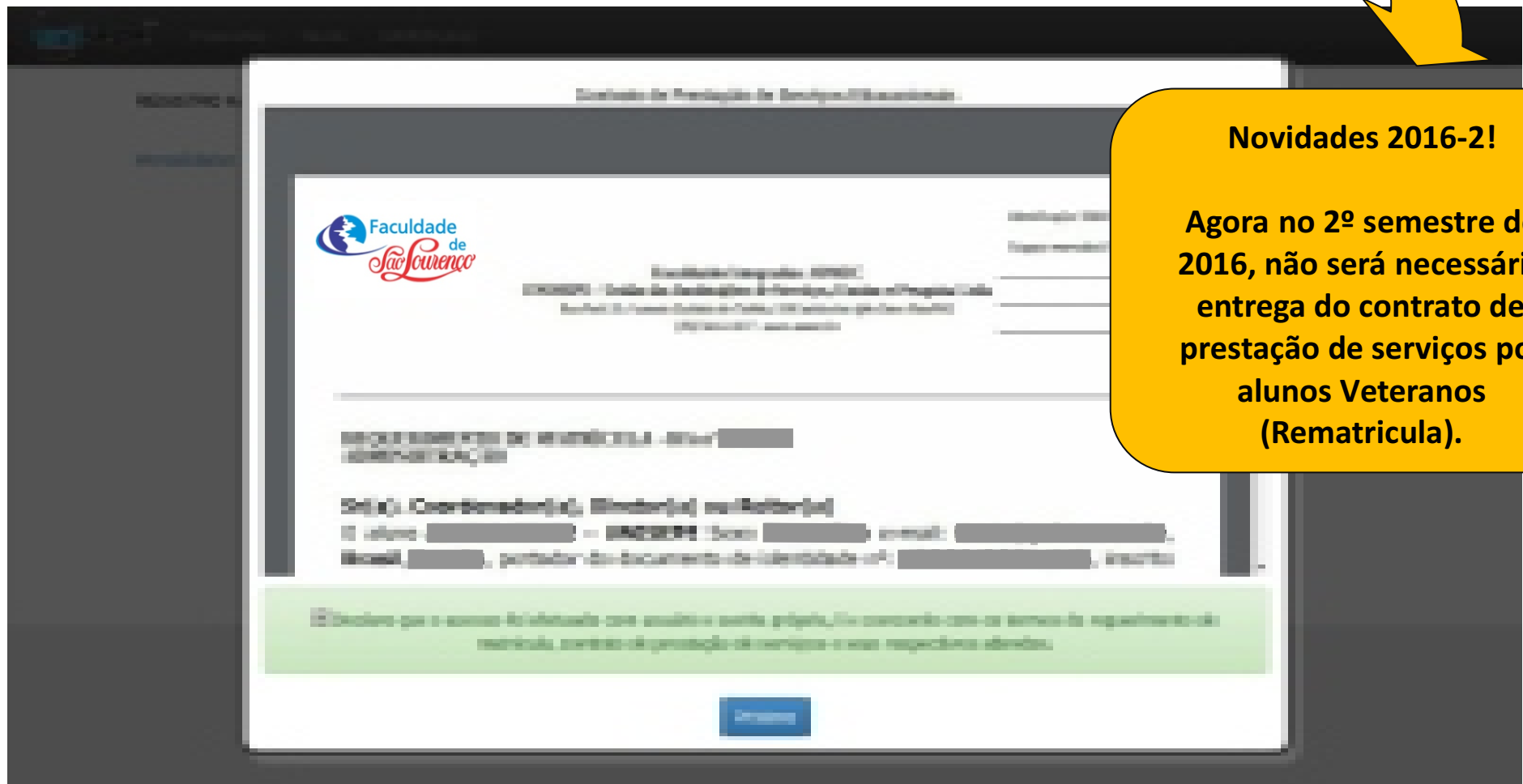

The image shows a screenshot of a web form titled "Sistema de Prestação de Serviços Acadêmicos". The form is for the "Faculdade de São Lourenço" and is for a "Requerimento de Matrícula". It contains fields for "Nome", "CPF", "Data de Nascimento", "Número de Matrícula", "Data de Emissão do Documento", and "Assinatura". A green box at the bottom of the form contains the text: "O aluno declara que os dados pessoais aqui informados são verdadeiros e corretos, e que aceita o contrato de prestação de serviços e seus respectivos aditivos." A blue "Enviar" button is at the bottom right. A yellow callout box on the right side of the form contains the text: "Novidades 2016-2! Agora no 2º semestre de 2016, não será necessário entrega do contrato de prestação de serviços por alunos Veteranos (Rematrícula)." A yellow arrow points from the callout box to the top right corner of the form.

9. É necessário o **aceite eletrônico** para que o sistema de rematricula libere o boleto para pagamento, não será necessário entrega do contrato de prestação de serviços por alunos Veteranos (Rematricula).

Após o aceite o sistema solicitará a escolha do plano de pagamento, conforme abaixo:



REMATRICULAÇÃO (usuário) - MODALIDADE: [selecionado]

Rematriculação | Boleto | Rematriculação

ATENÇÃO!!!!

**Não será necessário
entrega do Contrato
de Prestação de
Serviços Educacionais
por alunos Veteranos
(Rematricula)**

Escolha o plano de pagamento:

Plano de pagamento:

PLANO TRIMESTRAL

Data	Valor
10/07/2016	1094,02
10/08/2016	1094,02
10/09/2016	1094,02
10/10/2016	1094,02
10/11/2016	1094,02
10/12/2016	1094,02

Continuar plano de pagamento

OBSERVAÇÃO IMPORTANTE!

O(A) aluno(a) bolsista do ProUni, deverá comparecer ao Setor de Atendimento ao Aluno – Tesouraria para assinatura do Termo de Usufruto da Bolsa somente e conforme os prazos abaixo:

Para o 1º semestre do ano: entre os meses de ABRIL E MAIO

Para o 2º semestre do ano: entre os meses de SETEMBRO E OUTUBRO

LEMBRAMOS QUE A ASSINATURA DO TERMO É DE TOTAL RESPONSABILIDADE DO BOLSISTA, E O NÃO COMPARECIMENTO ATÉ O ESTIPULADO, IMPLICARÁ NA SUSPENSÃO AUTOMÁTICA DA BOLSA!



Parabéns!!

**Você realizou a sua rematrícula com
sucesso!**

As aulas iniciam no dia 25/07/2016.

Rua Madame Schimidt nº90 - Federal

São Lourenço - MG (35) 3332-3355

WWW.faculdadesaolourenço.com.br

