



UNIÃO DAS INSTITUIÇÕES DE SERVIÇO, ENSINO E PESQUISA LTDA - UNISEPE  
CENTRO UNIVERSITÁRIO AMPARENSE - UNIFIA  
Rod. "João Beira" – SP 95 - KM 46,5 – Bairro Modelo – Caixa Postal 118 – CEP: 13905-529 Amparo - SP  
(19) 3907-9870 – e-mail: [unifia@unifia.edu.br](mailto:unifia@unifia.edu.br) – site: [www.unifia.edu.br](http://www.unifia.edu.br)

**unisepe**<sup>®</sup>  
EDUCACIONAL

## CENTRO UNIVERSITÁRIO AMPARENSE UNIFIA

**MANTENEDORA: UNIÃO DAS INSTITUIÇÃO DE SERVIÇO, ENSINO E PESQUISA LTDA -  
UNISEPE**



ROD. "JOÃO BEIRA" SP 95 – KM: 46,5 – S/N – BAIRRO MODELO  
CEP: 13.905-529 – AMPARO/SP

## Laudo Técnico de Acessibilidade

**Tiago Donizetti dos Reis**  
Engenheiro Civil  
CREA nº 5071044320



UNIÃO DAS INSTITUIÇÕES DE SERVIÇO, ENSINO E PESQUISA LTDA - UNISEPE  
CENTRO UNIVERSITÁRIO AMPARENSE - UNIFIA  
Rod. "João Beira" – SP 95 - KM 46,5 – Bairro Modelo – Caixa Postal 118 – CEP: 13905-529 Amparo - SP  
(19) 3907-9870 – e-mail: [unifia@unifia.edu.br](mailto:unifia@unifia.edu.br) – site: [www.unifia.edu.br](http://www.unifia.edu.br)

**unisepe**<sup>®</sup>  
EDUCACIONAL

### **Objetivo:**

Este laudo técnico de acessibilidade tem como objetivo analisar as condições físicas das instalações do Campus do Centro Universitário Amparense – UNIFIA, localizado na Rod. “João Beira” SP 95 – Km: 46,5 – S/N – Bairro Modelo – Cep: 13.905-529 – Amparo/SP.

O laudo foi elaborado com base na legislação específica sobre acessibilidade, em vigor nas esferas federais, estaduais e municipais.

Neste documento estão contemplados os itens que estão em acordo com legislação vigente, bem como as problemáticas encontradas.

### **Data da vistoria:**

A vistoria ocorreu em 15/08/2023 ao longo do dia, onde foram coletadas as fotos/imagens, sendo realizado o registro dos espaços interno e externos da construção.

### **Método:**

O laudo traz a explicação de cada item relacionado à acessibilidade, das necessidades e exigências solicitadas por legislação e normas técnicas, para posteriormente relatar itens em desacordo localizados em diferentes áreas dentro da instituição.

Acompanha este documento o registro fotográfico para cada item relatado e sua localização na edificação.

As adaptações que se fizerem necessárias seguirão as seguintes premissas:

- SIM - Adaptações Simples: fixação de placas, sinalização, movimentação de mobiliário.
- INS – Adaptações de Instalação: fixação de barras de apoio, ajuste de corrimãos, troca e maçanetas. Podendo ser realizado por equipe de manutenção do local.
- CIV – Adaptações Civas: adequação de sanitários PCD, construção de rampas, etc.

### **Referências normativas e legislativas:**

ABNT NBR 9050/2015 – Acessibilidade a edificações, mobiliário, espaços e equipamentos urbanos.

ABNT NBR 16537/2016 - Acessibilidade - Sinalização tátil no piso - Diretrizes para elaboração de projetos e instalação.

Segundo a ABNT NBR 9050/15 – Acessibilidade são as possibilidades e condição de alcance, percepção e entendimento para utilização, com segurança e autonomia de espaços, mobiliários, equipamentos urbanos, edificações, transportes, informação e comunicação, inclusive seus sistemas e tecnologias, bem como outros serviços e instalações abertos ao público, de uso público ou privado de uso coletivo, tanto na zona urbana como na rural, por pessoa com deficiência ou mobilidade reduzida.

A sinalização tátil no piso é considerada um recurso complementar para prover segurança, orientação e mobilidade a todas as pessoas, principalmente àquelas com deficiência visual ou surdo-cegueira, conforme ABNT NBR 16537:2016.

Tiago Donizetti dos Reis – Engenheiro Civil – CREA 5071044320



UNIÃO DAS INSTITUIÇÕES DE SERVIÇO, ENSINO E PESQUISA LTDA - UNISEPE  
CENTRO UNIVERSITÁRIO AMPARENSE - UNIFIA  
Rod. "João Beira" – SP 95 - KM 46,5 – Bairro Modelo – Caixa Postal 118 – CEP: 13905-529 Amparo - SP  
(19) 3907-9870 – e-mail: [unifia@unifia.edu.br](mailto:unifia@unifia.edu.br) – site: [www.unifia.edu.br](http://www.unifia.edu.br)

**unisepe**<sup>®</sup>  
EDUCACIONAL

### Descrição da edificação:

O Centro Universitário Amparense - UNIFIA, possui uma área construída de 13.134,08 m<sup>2</sup>, composta por salas de aulas amplas, laboratórios, quadra poliesportiva, cantina, biblioteca, auditório, área administrativa, áreas de lazer, estacionamento; em um terreno e área total de 47.074 m<sup>2</sup>.

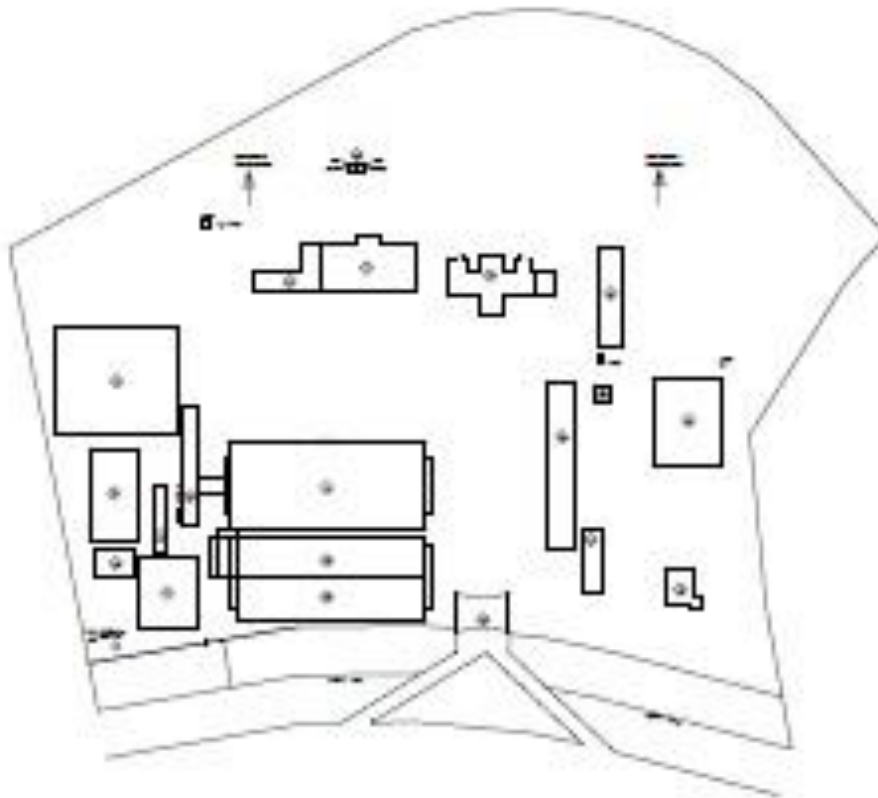

Tiago Donizetti dos Reis – Engenheiro Civil – CREA 5071044320



UNIÃO DAS INSTITUIÇÕES DE SERVIÇO, ENSINO E PESQUISA LTDA - UNISEPE  
CENTRO UNIVERSITÁRIO AMPARENSE - UNIFIA  
Rod. "João Beira" – SP 95 - KM 46,5 – Bairro Modelo – Caixa Postal 118 – CEP: 13905-529 Amparo - SP  
(19) 3907-9870 – e-mail: [unifia@unifia.edu.br](mailto:unifia@unifia.edu.br) – site: [www.unifia.edu.br](http://www.unifia.edu.br)

**unisepe**<sup>®</sup>  
EDUCACIONAL

## sumário

Circulação horizontal:.....	5
Corredores de circulação:.....	5
Bloco 10 Térreo – 2,70 metros.....	5
Bloco 10 1º andar – 2,70 metros.....	6
Bloco 11 Térreo – 2,95 metros.....	6
Bloco 11 1º andar – 2,95 metros.....	6
Bloco 12 Térreo – 2,52 metros.....	7
Bloco 12 1º andar – 2,52 metros.....	7
Bloco 12 2º andar – 2,52 metros.....	7
Rampas de acesso:.....	8
Bloco 11.....	8
Bloco 8 (Academia).....	9
Plataforma elevatório – Bloco 12:.....	10
Bloco Administrativo:.....	10
Secretaria.....	10
Tesouraria.....	11
Núcleo de Vestibular.....	11
Sanitários:.....	12
Bloco 10.....	12
Bloco 11.....	13
Bloco 12.....	14
Cantina.....	15
Biblioteca.....	15
Sinalização externa.....	16
Biblioteca:.....	17
Tiago Donizetti dos Reis – Engenheiro Civil – ART xxxxxxxxxxxx.....	<b>Erro! Indicador não definido.</b>
Cantina:.....	17
Sala dos professores / coordenadores.....	19
Quadras.....	19
Área de convivência:.....	20
Estacionamento:.....	21
Conclusão:.....	21
Encerramento:.....	22

Tiago Donizetti dos Reis – Engenheiro Civil – CREA 5071044320



UNIÃO DAS INSTITUIÇÕES DE SERVIÇO, ENSINO E PESQUISA LTDA - UNISEPE  
CENTRO UNIVERSITÁRIO AMPARENSE - UNIFIA  
Rod. "João Beira" – SP 95 – KM 46,5 – Bairro Modelo – Caixa Postal 118 – CEP: 13905-529 Amparo - SP  
(19) 3907-9870 – e-mail: [unifia@unifia.edu.br](mailto:unifia@unifia.edu.br) – site: [www.unifia.edu.br](http://www.unifia.edu.br)

**unisepe**<sup>®</sup>  
EDUCACIONAL

## Circulação horizontal:

O Campus, composto de 20 blocos de construções separadas, possui uma extensa área de circulação horizontal.

Nas áreas de circulação incorporadas à rota acessível, o piso apresenta-se em sua totalidade regular e estável.

Os locais pertencentes ou próximos a áreas de circulação com grandes desníveis possuem instalados guarda corpo para segurança.

Pisos táteis direcionais e de alerta possuem cor contrastante com o material de revestimento.

A configuração de pisos táteis de alerta e direcional, em entroncamentos e mudanças de percursos segue conforme Norma ABNT 16537.

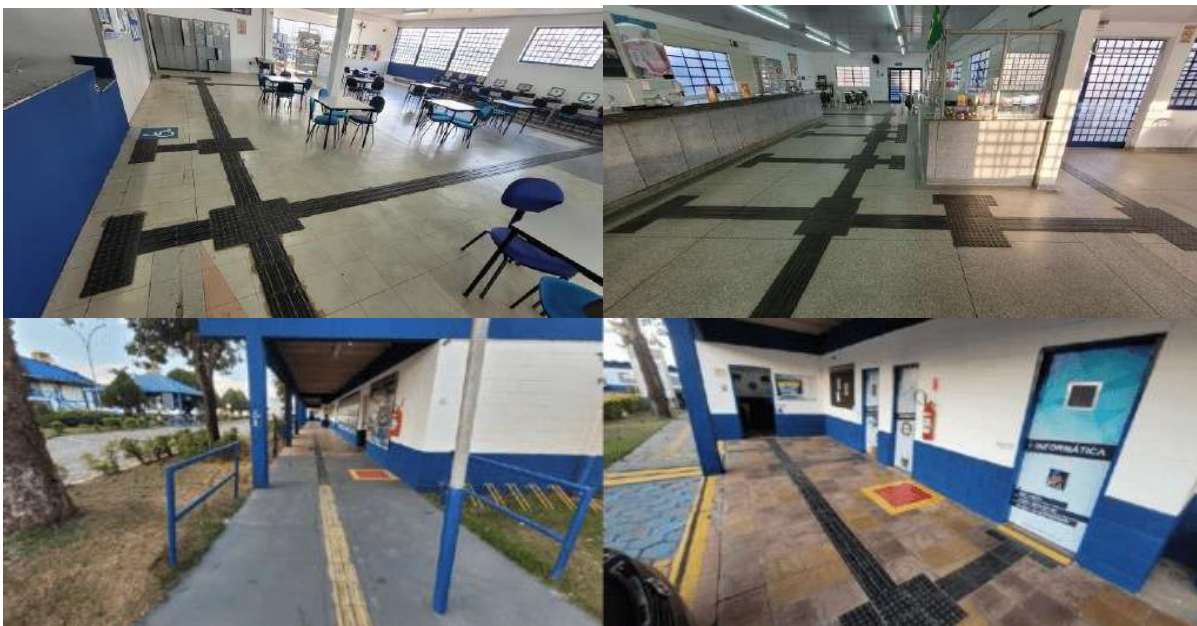

## Corredores de circulação:

Nas edificações destinadas aos alunos, a largura dos corredores gira em torno de 2,52 metros a 2,95 metros.

Tiago Donizetti dos Reis – Engenheiro Civil – CREA 5071044320



UNIÃO DAS INSTITUIÇÕES DE SERVIÇO, ENSINO E PESQUISA LTDA - UNISEPE  
CENTRO UNIVERSITÁRIO AMPARENSE - UNIFIA  
Rod. "João Beira" – SP 95 - KM 46,5 – Bairro Modelo – Caixa Postal 118 – CEP: 13905-529 Amparo - SP  
(19) 3907-9870 – e-mail: [unifia@unifia.edu.br](mailto:unifia@unifia.edu.br) – site: [www.unifia.edu.br](http://www.unifia.edu.br)

**unisepe**  
EDUCACIONAL

### Bloco 10 Térreo – 2,70 metros

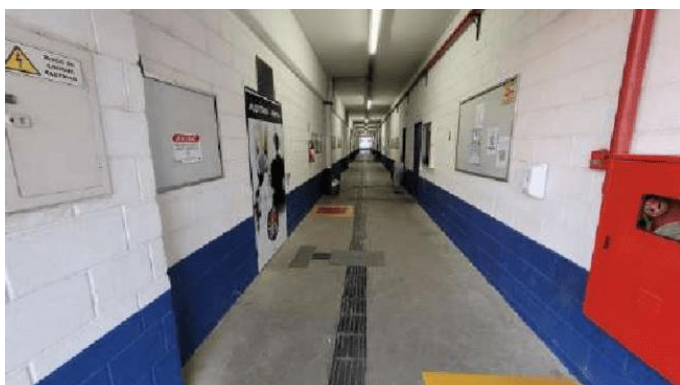

### Bloco 10 1º andar – 2,70 metros

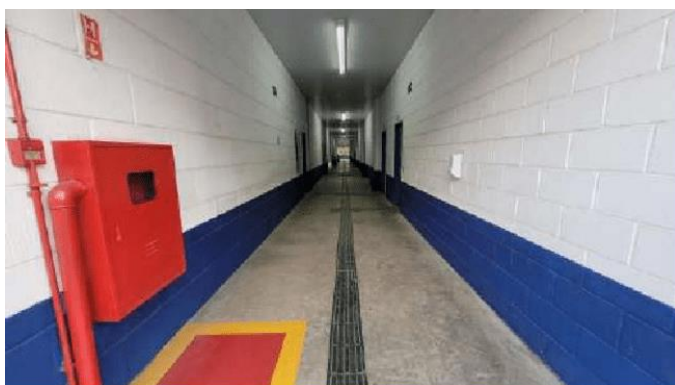

### Bloco 11 Térreo – 2,95 metros



### Bloco 11 1º andar – 2,95 metros

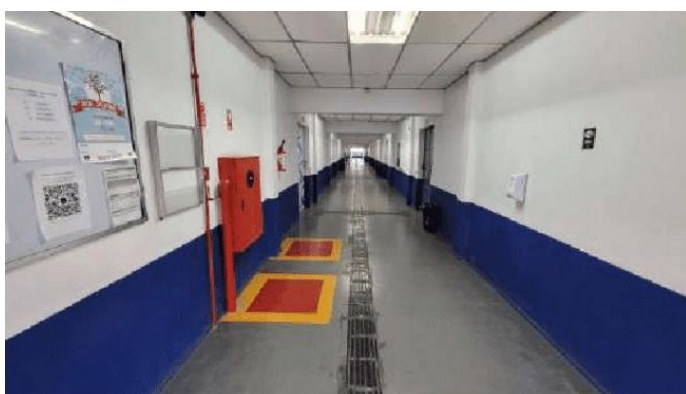

Tiago Donizetti dos Reis – Engenheiro Civil – CREA 5071044320



UNIÃO DAS INSTITUIÇÕES DE SERVIÇO, ENSINO E PESQUISA LTDA - UNISEPE  
CENTRO UNIVERSITÁRIO AMPARENSE - UNIFIA  
Rod. "João Beira" – SP 95 – KM 46,5 – Bairro Modelo – Caixa Postal 118 – CEP: 13905-529 Amparo - SP  
(19) 3907-9870 – e-mail: [unifia@unifia.edu.br](mailto:unifia@unifia.edu.br) – site: [www.unifia.edu.br](http://www.unifia.edu.br)

**unisepe**<sup>®</sup>  
EDUCACIONAL

### Bloco 12 Térreo – 2,52 metros



### Bloco 12 1º andar – 2,52 metros

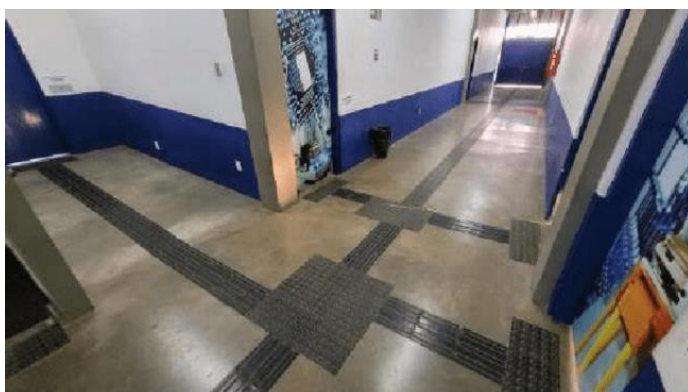

### Bloco 12 2º andar – 2,52 metros

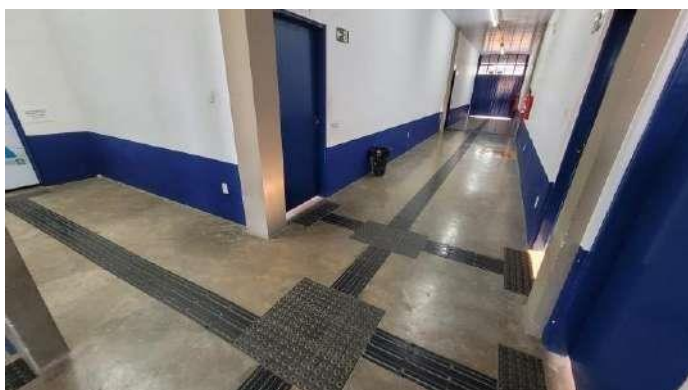

Os corredores estão dentro das normas. Estão entre 2,52 metros a 2,95 metros

Tiago Donizetti dos Reis – Engenheiro Civil – CREA 5071044320



UNIÃO DAS INSTITUIÇÕES DE SERVIÇO, ENSINO E PESQUISA LTDA - UNISEPE  
CENTRO UNIVERSITÁRIO AMPARENSE - UNIFIA  
Rod. "João Beira" – SP 95 - KM 46,5 – Bairro Modelo – Caixa Postal 118 – CEP: 13905-529 Amparo - SP  
(19) 3907-9870 – e-mail: [unifia@unifia.edu.br](mailto:unifia@unifia.edu.br) – site: [www.unifia.edu.br](http://www.unifia.edu.br)

**unisepe**<sup>®</sup>  
EDUCACIONAL

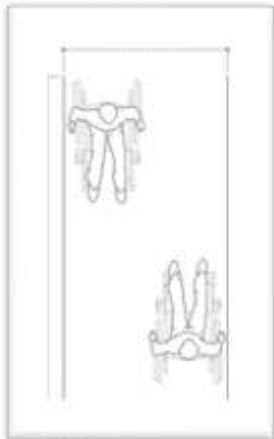

### Rampas de acesso:

Os blocos que possuem uma configuração com acesso via escadas, possui acesso via rampas:  
**Bloco 10**

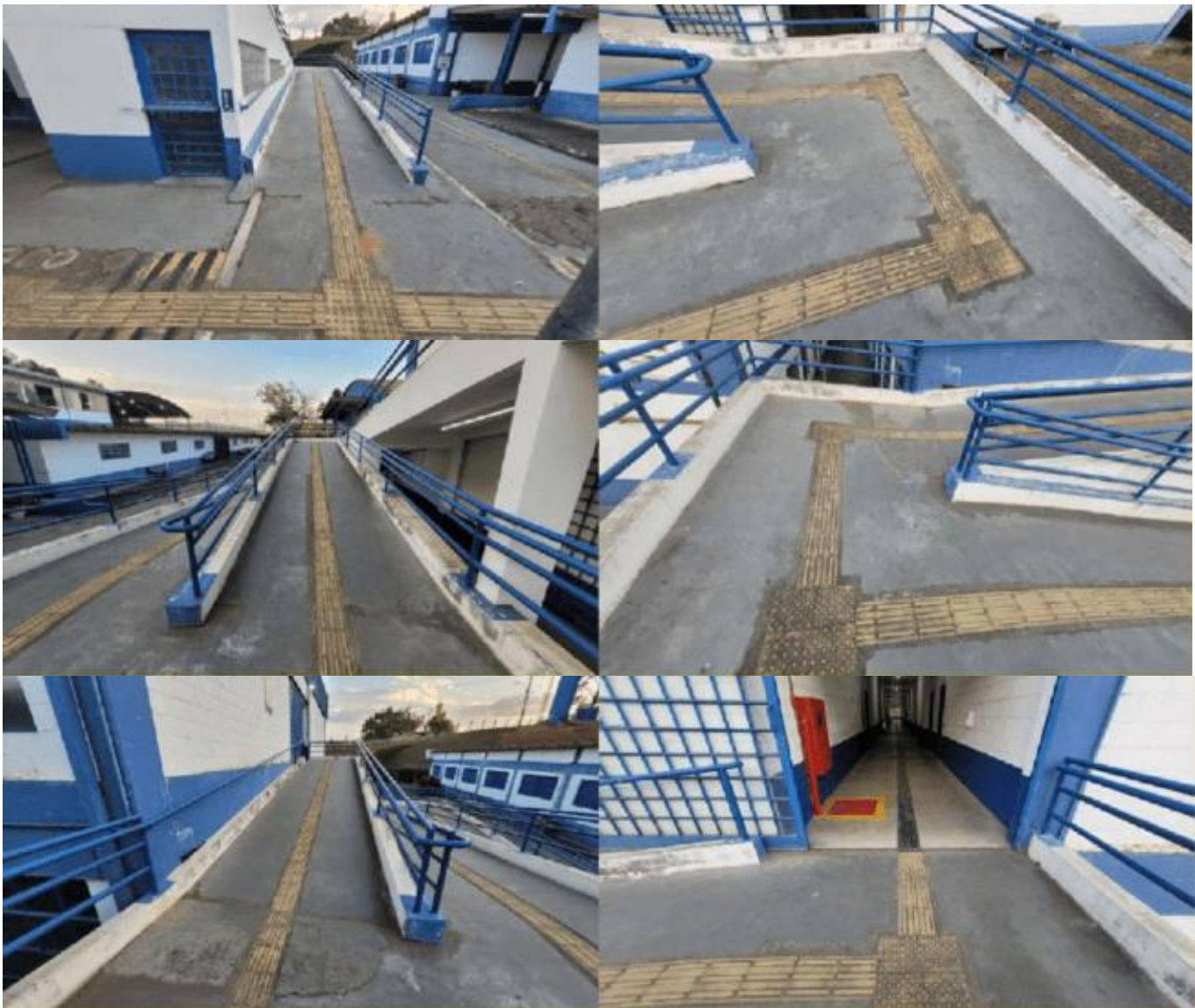

Tiago Donizetti dos Reis – Engenheiro Civil – CREA 5071044320





UNIÃO DAS INSTITUIÇÕES DE SERVIÇO, ENSINO E PESQUISA LTDA - UNISEPE  
CENTRO UNIVERSITÁRIO AMPARENSE - UNIFIA  
Rod. "João Beira" - SP 95 - KM 46,5 - Bairro Modelo - Caixa Postal 118 - CEP: 13905-529 Amparo - SP  
(19) 3907-9870 - e-mail: [unifia@unifia.edu.br](mailto:unifia@unifia.edu.br) - site: [www.unifia.edu.br](http://www.unifia.edu.br)

**unisepe**<sup>®</sup>  
EDUCACIONAL

## Bloco 11



## Bloco 8 (Academia)



*Reis*

Tiago Donizetti dos Reis – Engenheiro Civil – CREA 5071044320



UNIÃO DAS INSTITUIÇÕES DE SERVIÇO, ENSINO E PESQUISA LTDA - UNISEPE  
CENTRO UNIVERSITÁRIO AMPARENSE - UNIFIA  
Rod. "João Beira" – SP 95 – KM 46,5 – Bairro Modelo – Caixa Postal 118 – CEP: 13905-529 Amparo - SP  
(19) 3907-9870 – e-mail: [unifia@unifia.edu.br](mailto:unifia@unifia.edu.br) – site: [www.unifia.edu.br](http://www.unifia.edu.br)

**unisepe**<sup>®</sup>  
EDUCACIONAL

### Plataforma elevatório – Bloco 12:

O Bloco que tem mais que 2(dois) pavimentos tem uma plataforma elevatório para que os usuários com necessidades especiais possam se deslocar entre os andares

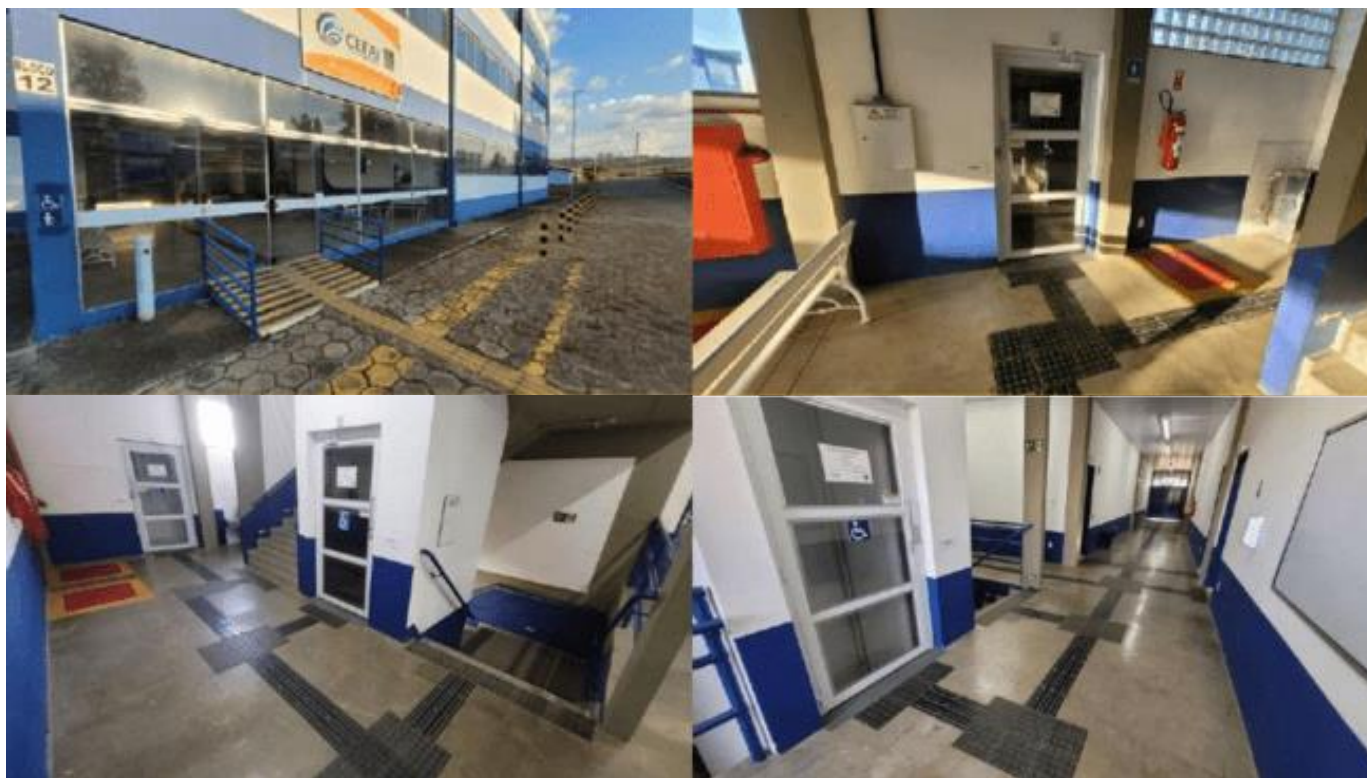

### Bloco Administrativo:

O Bloco administrativo, possui piso sem desnível, áreas de circulação e dimensões de corredores excelentes, adequados ao uso interno dos setores. Os setores de atendimento, possuem um balcão de atendimento acessível.

### Secretaria



Tiago Donizetti dos Reis – Engenheiro Civil – CREA 5071044320



UNIÃO DAS INSTITUIÇÕES DE SERVIÇO, ENSINO E PESQUISA LTDA - UNISEPE  
CENTRO UNIVERSITÁRIO AMPARENSE - UNIFIA  
Rod. "João Beira" - SP 95 - KM 46,5 - Bairro Modelo - Caixa Postal 118 - CEP: 13905-529 Amparo - SP  
(19) 3907-9870 - e-mail: [unifia@unifia.edu.br](mailto:unifia@unifia.edu.br) - site: [www.unifia.edu.br](http://www.unifia.edu.br)

**unisepe**<sup>®</sup>  
EDUCACIONAL

## Tesouraria



## Núcleo de Vestibular

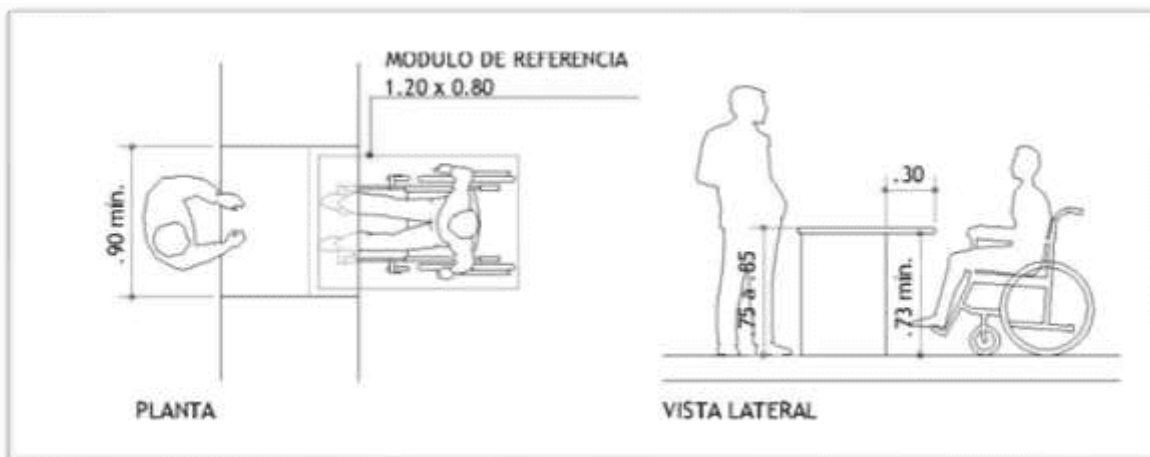

Tiago Donizetti dos Reis – Engenheiro Civil – CREA 5071044320



UNIÃO DAS INSTITUIÇÕES DE SERVIÇO, ENSINO E PESQUISA LTDA - UNISEPE  
CENTRO UNIVERSITÁRIO AMPARENSE - UNIFIA  
Rod. "João Beira" – SP 95 – KM 46,5 – Bairro Modelo – Caixa Postal 118 – CEP: 13905-529 Amparo - SP  
(19) 3907-9870 – e-mail: [unifia@unifia.edu.br](mailto:unifia@unifia.edu.br) – site: [www.unifia.edu.br](http://www.unifia.edu.br)

**unisepe**  
EDUCACIONAL

As adaptações civis - **CIV** - necessárias, já foram executadas, destaque para o piso tátil, sinalização em braile, rampa de acesso ao bloco.



### Sanitários:

Os sanitários que atendem aos blocos de salas de aulas / laboratórios, cantina, biblioteca, todos possuem sanitários acessíveis, encontram-se de acordo com as normas.

### Bloco 10



Tiago Donizetti dos Reis – Engenheiro Civil – CREA 5071044320



UNIÃO DAS INSTITUIÇÕES DE SERVIÇO, ENSINO E PESQUISA LTDA - UNISEPE  
CENTRO UNIVERSITÁRIO AMPARENSE - UNIFIA  
Rod. "João Beira" - SP 95 - KM 46,5 - Bairro Modelo - Caixa Postal 118 - CEP: 13905-529 Amparo - SP  
(19) 3907-9870 - e-mail: [unifia@unifia.edu.br](mailto:unifia@unifia.edu.br) - site: [www.unifia.edu.br](http://www.unifia.edu.br)

**unisepe**<sup>®</sup>  
EDUCACIONAL



**Bloco 11**



Tiago Donizetti dos Reis – Engenheiro Civil – CREA 5071044320



UNIÃO DAS INSTITUIÇÕES DE SERVIÇO, ENSINO E PESQUISA LTDA - UNISEPE  
CENTRO UNIVERSITÁRIO AMPARENSE - UNIFIA  
Rod. "João Beira" - SP 95 - KM 46,5 - Bairro Modelo - Caixa Postal 118 - CEP: 13905-529 Amparo - SP  
(19) 3907-9870 - e-mail: [unifia@unifia.edu.br](mailto:unifia@unifia.edu.br) - site: [www.unifia.edu.br](http://www.unifia.edu.br)

**unisepe**  
EDUCACIONAL



### Bloco 12



Tiago Donizetti dos Reis – Engenheiro Civil – CREA 5071044320



UNIÃO DAS INSTITUIÇÕES DE SERVIÇO, ENSINO E PESQUISA LTDA - UNISEPE  
CENTRO UNIVERSITÁRIO AMPARENSE - UNIFIA  
Rod. "João Beira" - SP 95 - KM 46,5 - Bairro Modelo - Caixa Postal 118 - CEP: 13905-529 Amparo - SP  
(19) 3907-9870 - e-mail: [unifia@unifia.edu.br](mailto:unifia@unifia.edu.br) - site: [www.unifia.edu.br](http://www.unifia.edu.br)

**unisepe**  
EDUCACIONAL

## Cantina



## Biblioteca

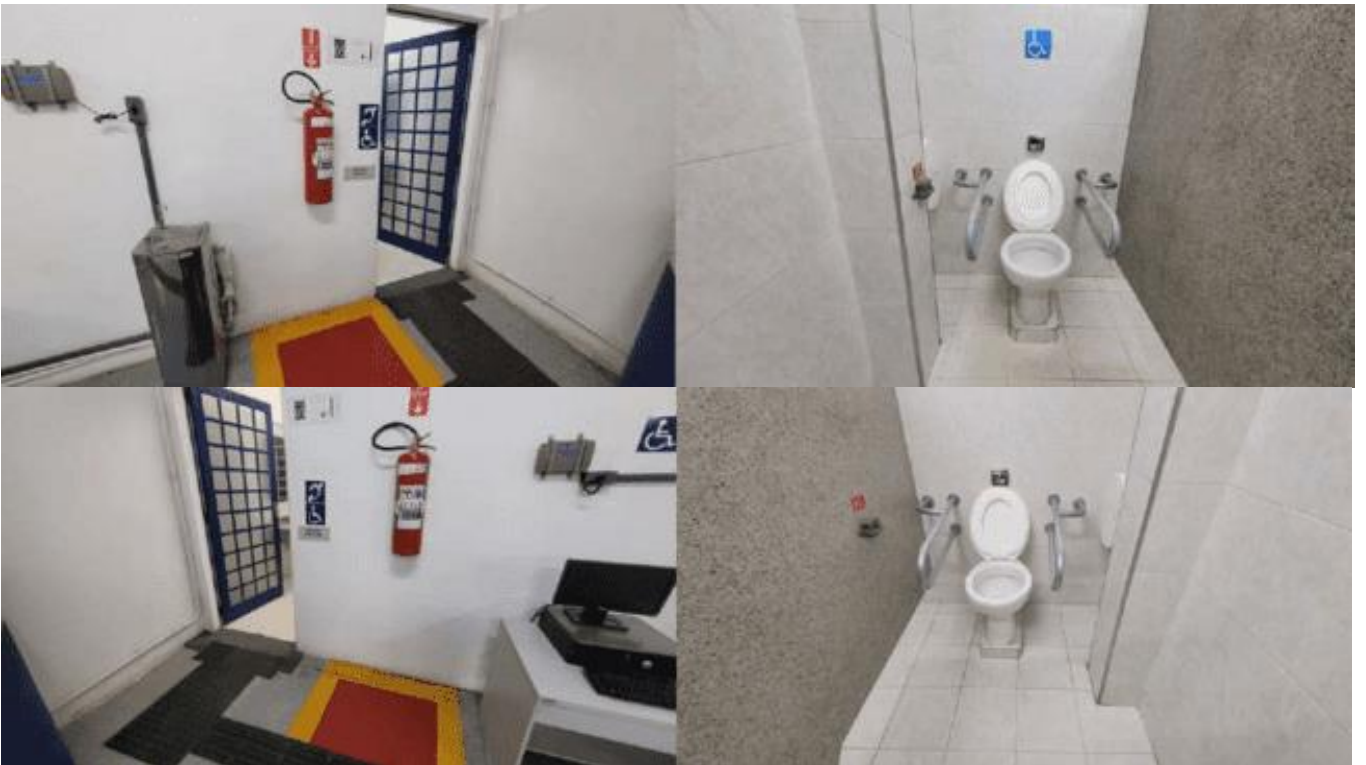

Tiago Donizetti dos Reis – Engenheiro Civil – CREA 5071044320



## Sinalização externa

Sinalização externa de identificação, no corredor, dos sanitários acessíveis estão corretos incluem braile, piso tátil, alarme sonoro para casos de emergência:



*Reis*

Tiago Donizetti dos Reis – Engenheiro Civil – CREA 5071044320





UNIÃO DAS INSTITUIÇÕES DE SERVIÇO, ENSINO E PESQUISA LTDA - UNISEPE  
CENTRO UNIVERSITÁRIO AMPARENSE - UNIFIA  
Rod. "João Beira" – SP 95 – KM 46,5 – Bairro Modelo – Caixa Postal 118 – CEP: 13905-529 Amparo - SP  
(19) 3907-9870 – e-mail: [unifia@unifia.edu.br](mailto:unifia@unifia.edu.br) – site: [www.unifia.edu.br](http://www.unifia.edu.br)

**unisepe**  
EDUCACIONAL

Sinalização externa de identificação, no corredor, dos sanitários acessíveis estão corretos.

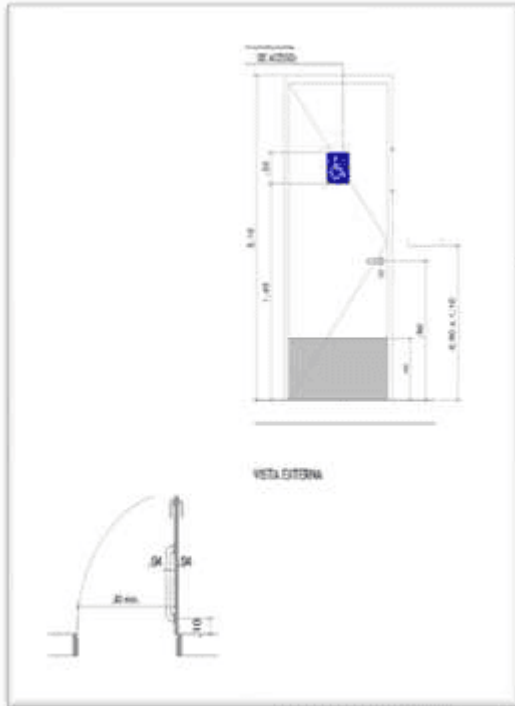

### Biblioteca:

O caminho até a biblioteca Josephina Bernardes encontra-se com piso tátil, rampa de acesso com corrimão em caminho de desnível. Há sinalização em braille e piso tátil em seu interior.



Tiago Donizetti dos Reis – Engenheiro Civil – CREA 5071044320



UNIÃO DAS INSTITUIÇÕES DE SERVIÇO, ENSINO E PESQUISA LTDA - UNISEPE  
CENTRO UNIVERSITÁRIO AMPARENSE - UNIFIA  
Rod. "João Beira" - SP 95 - KM 46,5 - Bairro Modelo - Caixa Postal 118 - CEP: 13905-529 Amparo - SP  
(19) 3907-9870 - e-mail: [unifia@unifia.edu.br](mailto:unifia@unifia.edu.br) - site: [www.unifia.edu.br](http://www.unifia.edu.br)

**unisepe**<sup>®</sup>  
EDUCACIONAL

### Cantina:

A cantina central também dotada de piso tátil até sua entrada, rampa de acesso, balcão rebaixado para compra de fichas e retirada de alimentos, mesa reservada para portadores de necessidades especiais, além de piso tátil em seu interior



Tiago Donizetti dos Reis – Engenheiro Civil – CREA 5071044320



UNIÃO DAS INSTITUIÇÕES DE SERVIÇO, ENSINO E PESQUISA LTDA - UNISEPE  
CENTRO UNIVERSITÁRIO AMPARENSE - UNIFIA  
Rod. "João Beira" – SP 95 – KM 46,5 – Bairro Modelo – Caixa Postal 118 – CEP: 13905-529 Amparo - SP  
(19) 3907-9870 – e-mail: [unifia@unifia.edu.br](mailto:unifia@unifia.edu.br) – site: [www.unifia.edu.br](http://www.unifia.edu.br)

**unisepe**<sup>®</sup>  
EDUCACIONAL

## Sala dos professores / coordenadores

Acesso a sala dos professores / coordenadores com piso tátil externo, rampa de acesso e escada de acesso com corrimão, comunicação em braile, piso tátil interno, portas acessíveis, acesso a portadores de necessidades especiais

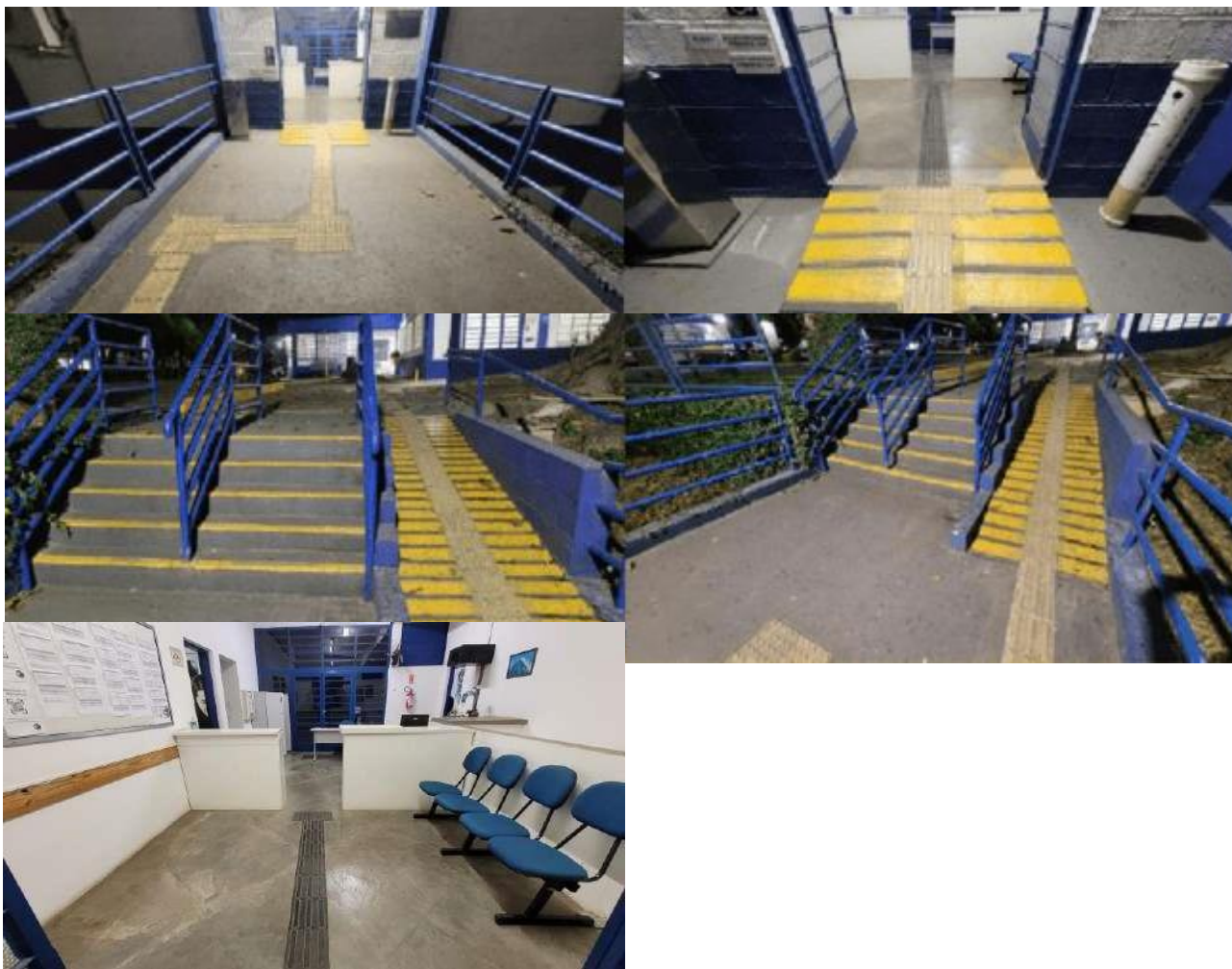

## Quadras

Quadras com acesso via piso tátil, comunicação em braile



Tiago Donizetti dos Reis – Engenheiro Civil – CREA 5071044320



UNIÃO DAS INSTITUIÇÕES DE SERVIÇO, ENSINO E PESQUISA LTDA - UNISEPE  
CENTRO UNIVERSITÁRIO AMPARENSE - UNIFIA  
Rod. "João Beira" - SP 95 - KM 46,5 - Bairro Modelo - Caixa Postal 118 - CEP: 13905-529 Amparo - SP  
(19) 3907-9870 - e-mail: [unifia@unifia.edu.br](mailto:unifia@unifia.edu.br) - site: [www.unifia.edu.br](http://www.unifia.edu.br)

**unisepe**<sup>®</sup>  
EDUCACIONAL



### Área de convivência:

Dotada de bancos, tomadas elétricas e mesa, tem piso tátil para acesso e internamente.



Tiago Donizetti dos Reis – Engenheiro Civil – CREA 5071044320



UNIÃO DAS INSTITUIÇÕES DE SERVIÇO, ENSINO E PESQUISA LTDA - UNISEPE  
CENTRO UNIVERSITÁRIO AMPARENSE - UNIFIA  
Rod. "João Beira" – SP 95 – KM 46,5 – Bairro Modelo – Caixa Postal 118 – CEP: 13905-529 Amparo - SP  
(19) 3907-9870 – e-mail: [unifia@unifia.edu.br](mailto:unifia@unifia.edu.br) – site: [www.unifia.edu.br](http://www.unifia.edu.br)

**unisepe**<sup>®</sup>  
EDUCACIONAL

### Estacionamento:

Todos os acessos às edificações são servidas de estacionamento que são bloquetados e estão identificados com placas sinalizando vagas idosos, gestantes e portadores de necessidades especiais



### Conclusão:

Conforme itens expostos acima, podemos concluir que a Acessibilidade no Campus do CENTRO UNIVERSITÁRIO AMPARENSE – UNIFIA atende **PLENAMENTE** ao disposto na NBR9050, com os seguintes itens de acessibilidade:

- Toda área edificada do Campus do UNIFIA é dotada de piso tátil conforme NBR9050;
- Possui rampas de acesso em todos os blocos com mais de 1(um) pavimento;
- Plataforma elevatória no bloco 12(doze) que contém 3(três) pavimentos;
- Corrimão adaptado para cadeirantes, conforme laudo de vistoria do Corpo de Bombeiros **AVCB nº 522714**, expedido em 13 de julho de 2021 com validade até 07/07/2024;
- Comunicação visual em Braille – Linguagem Brasileira de Sinais em todas as salas de aulas, auditório, biblioteca, laboratórios didáticos, academia, quadras, sanitários, cantina, dependências administrativas do Campus UNIFIA;

Tiago Donizetti dos Reis – Engenheiro Civil – CREA 5071044320



UNIÃO DAS INSTITUIÇÕES DE SERVIÇO, ENSINO E PESQUISA LTDA - UNISEPE  
CENTRO UNIVERSITÁRIO AMPARENSE - UNIFIA  
Rod. "João Beira" – SP 95 - KM 46,5 – Bairro Modelo – Caixa Postal 118 – CEP: 13905-529 Amparo - SP  
(19) 3907-9870 – e-mail: [unifia@unifia.edu.br](mailto:unifia@unifia.edu.br) – site: [www.unifia.edu.br](http://www.unifia.edu.br)

**unisepe**<sup>®</sup>  
EDUCACIONAL

- f. Comunicação em Braille – Linguagem Brasileira de Sinais em todos os corrimãos do Campus UNIFIA;
- g. Todas as portas salas de aulas, auditório, biblioteca, laboratórios didáticos, academia, quadras, sanitários, cantina, dependências administrativas do Campus UNIFIA são de largura suficiente para atender aos cadeirantes conforme NBR9050;
- h. Sanitários destinados a portadores de necessidades especiais com barras de apoio e alarme sonoro conforme NBR 9050;
- i. Todos os setores administrativos, cantinas, biblioteca, laboratórios e salas de aulas são adaptados com balcão rebaixado (quando necessário) para atendimento aos cadeirantes conforme NBR 9050;
- j. Fitas antiderrapantes em áreas com degraus conforme NBR9050;
- k. Placas de sinalização luminescentes em rampas, degraus, indicando saída em todas as dependências do Campus UNIFIA conforme NBR9050;

#### **Encerramento:**

Tendo cumprido com os objetivos propostos e apresentado os tens de ACESSIBILIDADE do CENTRO UNIVERSITÁRIO AMPARENSE – UNIFIA, situado na Rod. “João Beira” – SP 95 – Km: 46,5 – S/N – Bairro Modelo – Cep: 13.905-529 – Amparo/SP, encerro o presente laudo constituído por 1(um) projeto de implantação e 3(três) laudas impressas, todas rubricadas com exceção da última que está datada e assinada,

Amparo, 15 de agosto de 2023.

---

Tiago Donizetti dos Reis  
Engenheiro Civil  
CREA 5071044320



**Anotação de Responsabilidade Técnica - ART**  
**Lei nº 6.496, de 7 de dezembro de 1977**  
**Conselho Regional de Engenharia e Agronomia do Estado de São Paulo**

**CREA-SP**

**ART de Obra ou Serviço**  
**28027230231337764**

**1. Responsável Técnico**

**TIAGO DONIZETTI DOS REIS**

Título Profissional: **Engenheiro Civil**

Empresa Contratada:

RNP: **2620885280**

Registro: **5071044320-SP**

Registro:

**2. Dados do Contrato**

Contratante: **UNISEPE - União das Instituições de Ensino, Serviço e Pesquisa Ltda**

CPF/CNPJ: **67.172.676/0001-33**

Endereço: **Rodovia JOÃO BEIRA**

Nº:

Complemento: **KM 46,5**

Bairro: **PARQUE MODELO**

Cidade: **Amparo**

UF: **SP**

CEP: **13905-529**

Contrato:

Celebrado em: **15/08/2023**

Vinculada à Art nº:

Valor: R\$ **500,00**

Tipo de Contratante: **Pessoa Jurídica de Direito Privado**

Ação Institucional:

**3. Dados da Obra Serviço**

Endereço: **Rodovia JOÃO BEIRA**

Nº:

Complemento: **km 46,5**

Bairro: **PARQUE MODELO**

Cidade: **Amparo**

UF: **SP**

CEP: **13905-529**

Data de Início: **15/08/2023**

Previsão de Término: **25/08/2024**

Coordenadas Geográficas:

Finalidade:

Código:

CPF/CNPJ:

**4. Atividade Técnica**

			Quantidade	Unidade
<b>Execução</b>	<b>1</b>	<b>Laudo de prevenção e combate a incêndio e pânico</b>	<b>1,00000</b>	<b>unidade</b>
		<b>Laudo de acessibilidade de edificação para fins diversos</b>	<b>1,00000</b>	<b>unidade</b>

Após a conclusão das atividades técnicas o profissional deverá proceder a baixa desta ART

**5. Observações**

**Laudo técnico de acessibilidade / rota de fuga**

**6. Declarações**

Cláusula Compromissória: qualquer conflito ou litígio originado do presente contrato, bem como sua interpretação ou execução, será resolvido por arbitragem, de acordo com a Lei nº. 9.307, de 23 de setembro de 1996, por meio do Centro de Mediação e Arbitragem - CMA vinculado ao Crea-SP, nos termos do respectivo regulamento de arbitragem que, expressamente, as partes declaram concordar.

Profissional

Contratante

**Acessibilidade: Declaro atendimento às regras de acessibilidade previstas nas normas técnicas da ABNT, na legislação específica e no Decreto nº 5.296, de 2 de dezembro de 2004.**

7. Entidade de Classe

ASSOCIAÇÃO DOS ARQUITETOS, ENGENHEIROS, AGRÔNOMOS E AGRIMENSORES DA REGIÃO DE AMPARO

8. Assinaturas

Declaro serem verdadeiras as informações acima

Amparo/SP 15 de Agosto de 2023  
Local data



TIAGO DONIZETTI DOS REIS - CPF: 358.846.928-11

UNISEPE - União das Instituições de Ensino, Serviço e Pesquisa Ltda -  
CPF/CNPJ: 67.172.676/0001-33

9. Informações

- A presente ART encontra-se devidamente quitada conforme dados constantes no rodapé-versão do sistema, certificada pelo *Nosso Número*.

- A autenticidade deste documento pode ser verificada no site [www.creasp.org.br](http://www.creasp.org.br) ou [www.confes.org.br](http://www.confes.org.br)

- A guarda da via assinada da ART será de responsabilidade do profissional e do contratante com o objetivo de documentar o vínculo contratual.

[www.creasp.org.br](http://www.creasp.org.br)  
Tel: 0800 017 18 11  
E-mail: acessar link Fale Conosco do site acima



Valor ART R\$ 96,62

Registrada em: 28/08/2023

Valor Pago R\$ 96,62

Nosso Número: 28027230231337764

Versão do sistema

Impresso em: 28/08/2023 10:54:50